

PROJEKTĒTĀJS: **ARHITEKTE ANITA VASKA**
SKOLAS IELA 5/8-22, GULBENE

PASŪTĪTĀJS: **GULBENES NOVADA DOME**
Reģ. Nr.90009116327
Ābeļu iela 2, Gulbene, Gulbenes nov.
LV- 4401

OBJEKTS: **STĀĶU DĪĶA TERITORIJAS LABIEKĀRTOŠANA**

ADRESE: **STĀĶU DĪĶIS, STĀĶI, STRADU PAG., LV-4401**

LIETOŠANAS VEIDS **2420 – CITAS IEPRIEKŠ NEKLAFICĒTAS BŪVES**

SĒJUMA NR. **1**

BŪVPROJEKTA DAĻAS
MARKA **ARHITEKTŪRAS DAĻA, INŽENIERRISINĀJUMU DAĻA**
VD, GP, AR, ELT

BŪVPROJEKTA VADĪTĀJS **ANITA VASKA**
SERT. 10-1089

BŪVPROJEKTA VADĪTĀJA
APLIECINĀJUMS **ŠAJĀ BŪVPROJEKTĀ IR IEKĻAUTAS UN IZSTRĀDĀTAS VISAS**
NEPIECIEŠAMĀS DAĻAS ATBILSTOŠI BŪVATĻAUJĀ IETVERTAJIEM
NOSACĪJUMIEM.

Būvprojekta vadītājs *Anita Vaska 10-1089*
(vārds, uzvārds, sertifikāta Nr.)

Anita 23.02.2017
(paraksts, datums)

BŪVPROJEKTA VADĪTĀJS **ANITA VASKA**
SERT. 10-1089

GADS **GULBENE, 2017**

Objekts	"Stāžu dīķa labiekārtošana"
Pasūtītājs	Gulbenes novada dome
Adrese	Ābeļu iela 2, Gulbene, LV-4401
Izstrādātājs	Anita Vaska, Skolas iela 5/8-22, Gulbene

BŪVPROJEKTA SASTĀVS:

Sējums Nr. 1	VD – teksta un vispārīgā daļa
	GP – būvprojekta ģenerālpilāns
	AR – arhitektūras risinājumi
	INŽENIERRISINĀJUMI
	ELT – ārējie elektroapgaismošanas tīkli

Objekts	"Stāžu dīķa labiekārtošana"
Pasūtītājs	Gulbenes novada dome
Adrese	Ābeļu iela 2, Gulbene, LV-4401
Izstrādātājs	Anīta Vaska, Skolas iela 5/8-22, Gulbene

	Lapas nosaukums	Lapas marka	Mērogs	Lapu skaits
1	Titullapa			1
2	Būvprojekta sastāvs			1
3	Sējuma saturs			1
4	Būvprojekta autori			1
5	Īpašuma tiesības apliecinājoši dokumenti			1
6	Stradu pagasta zemesgrāmatu nodalījuma Nr.100000560417			1
7-13	Zemes robežu plāna kopija			7
14	Projektēšanas nosacījumi			1
15-16	Topogrāfiskais plāns			2
17	Projektēšanas uzdevums			1
18-21	Būvauzrauga Nr. BIS/BV-4.2-2016-626 (BV2.5/16/112)			4
22-23	SIA Lattelecom tehniskie noteikumi Nr. LTN-727			2
24	Valsts SIA ZMNĪ tehniskie noteikumi Nr. V/1-14/72			1
25	AS „Sadales tīkls” tehniskie noteikumi			1
26-27	Madonas reģionālās vides pārvaldes atzinums Nr.MA17AZ0030			2
28	Stradu pagasta pārvaldes tehniskie noteikumi			1
29-30	Skaidrojošs apraksts			2
31-32	Skaidrojošs apraksts dīķa un meniķa atjaunošanai			2
33	GP daļas rasējumi			1
34	Ģenerālplāns. Vispārīgie dati. Pieņemtie apzīmējumi.	GP-1	1:750	1
35	Labiekārtojuma un foto fiksācijas punktu plāns	GP-2	1:500	1
36	AR daļas rasējumi			1
37	Teritorijas foto fiksācija	FF-1		1
38	Labiekārtojuma elementu specifikācija	AR-1		1
39	Laipas asu plāns, Laipas plāns, Griezums A – A, B - B	AR-2	1:100	1
40	Ārējie elektriskie tīkli			1
41	„Stāžu dīķa” elektriskā apgaismojuma plāns	ELT-1	1:500	1
42	Galveno materiālu specifikācija	ELT-2		
43	Galveno darbu apjomi	ELT-3		
44	Papildu dokumenti			1
45	Civiltiesiskās atbildības apdrošināšanas polise Nr. 610036554			1
46	Profesionālās apdrošināšanas polise Nr.59598794			1
47	Arhitektes Anītas Vaskas būvprakses sertifikāts Nr. 10-1089			1
48	Izdruka no Buvspec.ialistu reģistra Māra Sarmule Sertifikāts 3-00068			1
49	Sertifikāts elektroietaišu projektēšanā Jānim Koftuņenko Nr.70-2071			1

Objekts	"Stāžu dīķa labiekārtošana"
Pasūtītājs	Gulbenes novada dome
Adrese	Ābeļu iela 2, Gulbene, LV-4401
Izstrādātājs	Anīta Vaska, Skolas iela 5/8-22, Gulbene

BŪVPROJEKTA AUTORI:

Būvprojekta vadītājs

Anīta Vaska
Būvprakses sert.nr. 10-1089

AR projekta daļas vadītājs,
Projekta arhitekts

Anīta Vaska
Būvprakses sert.nr. 10-1089

Inženierisinājumu daļas vadītājs,
Projekta

Jānis Koftuņenko
Būvprakses sert. nr. 20-6210

Objekts	"Stāžu dīķa labiekārtošana"
Pasūtītājs	Gulbenes novada dome
Adrese	Ābeļu iela 2, Gulbene, LV-4401
Izstrādātājs	Anita Vaska, Skolas iela 5/8-22, Gulbene

ĪPAŠUMA TIESĪBAS APLIECINOŠI DOKUMENTI

GULBENES RAJONA TIESAS ZEMESGRĀMATU NODAĻA
 Stradu pagasta zemesgrāmatas nodalījums Nr. 100000560417
 Kadastra numurs: 5090 002 0626
 Nosaukums: Stāķu dīķis
 Adrese: Stradu pag., Gulbenes nov.

Ieraksta Nr.	I. daļa 1. iedaļa Nekustams īpašums, servitūti un reālnastas	Daļa	Platība, lielums
1.1.	Zemes vienība (kadastra apzīmējums 50900020626).		1.4226 ha
1.2.	Zemes vienības platība pēc kadastrālās uzmērīšanas. Žurn. Nr. 300004203853, lēmums 11.10.2016, tiesnese Inese Čakša		

Ieraksta Nr.	I. daļa 2. iedaļa No nekustama īpašuma atdalītie zemes gabali, servitūtu un reālnastu pārgrozījumi un dzēsumi	Daļa	Platība, lielums
---------------------	--	-------------	-------------------------

Nav ierakstu

Ieraksta Nr.	II. daļa 1. iedaļa Īpašnieks, dzimšanas gads, vieta, personas/nodokļu maksātāja kods, tiesību pamats	Daļa	Summa
1.1.	Īpašnieks: Gulbenes novada dome, reģistrācijas kods 90009116327.	1	
1.2.	Pamats: 2016.gada 4.oktobra uzziņa Nr.GND/4.18/16/2030 Par Gulbenes novada domei piekrītošo zemi Stradu pagastā ar nosaukumu "Stāķu dīķis", kadastra numurs 5090 002 0626. Žurn. Nr. 300004203853, lēmums 11.10.2016, tiesnese Inese Čakša		

Ieraksta Nr.	II. daļa 2. iedaļa Atzīmes par maksātnespēju, piedziņas vēršanu, aizliegumiem, pēcmantnieku iecelšanu un mantojuma līgumiem	Daļa	Summa
---------------------	--	-------------	--------------

Nav ierakstu

Ieraksta Nr.	III. daļa 1. iedaļa Lietu tiesības, kas apgrūtina nekustamu īpašumu	Daļa	Platība, lielums
1.1.	Atzīme - mākslīga ūdensobjekta, kura platība ir lielāka par 0,1 hektāru, vides un dabas resursu aizsardzības aizsargjoslas teritorija.		0.3708 ha
1.2.	Atzīme - vides un dabas resursu bakterioloģiskās aizsargjoslas teritorija ap pazemes ūdens ņemšanas vietu.		1.4226 ha
1.3.	Atzīme - vides un dabas resursu ķīmiskās aizsargjoslas teritorija ap pazemes ūdens ņemšanas vietu.		1.4226 ha
1.4.	Atzīme - ekspluatācijas aizsargjoslas teritorija ap kanalizācijas sūkņu staciju.		0.3768 ha
1.5.	Atzīme - ekspluatācijas aizsargjoslas teritorija gar pazemes elektronisko sakaru tīklu līniju un kabeļu kanalizāciju.		0.0189 ha
1.6.	Atzīme - ekspluatācijas aizsargjoslas teritorija gar elektrisko tīklu kabeļu līniju.		0.0057 ha
1.7.	Atzīme - ekspluatācijas aizsargjoslas teritorija gar elektrisko tīklu kabeļu līniju.		0.0258 ha
1.8.	Atzīme - ekspluatācijas aizsargjoslas teritorija gar elektrisko tīklu kabeļu līniju.		0.064 ha
1.9.	Pamats: 2016.gada 20.maija apgrūtinājumu plāns. Žurn. Nr. 300004203853, lēmums 11.10.2016, tiesnese Inese Čakša		

Ieraksta Nr.	III. daļa 2. iedaļa Pārgrozījumi 1. iedaļas ierakstos, ierakstu un pārgrozījumu dzēsumi	Daļa	Platība, lielums
---------------------	--	-------------	-------------------------

Nav ierakstu

LATVIJAS REPUBLIKA

SITUĀCIJAS PLĀNS

Zemes vienības kadastra apzīmējums : 5090 002 0626

Situācijas elementi uzmērīti 2016.gada 05.maijā.

Plāna mērogs 1 : 1000.

Zemes vienības platība ir 1,4226 ha.



SIA "Metrum" Gulbenes biroja vadītājs		Noldis Ieleja	20.05.2016.
Ierosinātājs ir informēts par kadastrālās uzmērīšanas laikā veiktajām darbībām, to rezultātiem.		Andis Caunītis Gulbenes novada domes pilnvarota persona	20.05.2016.

ZEMES LIETOŠANAS VEIDU EKSPLIKĀCIJA

1.4226	Zemes vienības platība ha		
—	Lauksaimniecībā izmantojamā zeme		
—	Aramzeme	tajā skaitā	
—	Augļu dārzi		
—	Pļavas		
—	Ganības		
—	Meži		
0.1025	Krūmāji		
—	Purvi		
0.8169	Ūdens objektu zeme		
—	Zem ūdeņiem	tajā skaitā	
—	Zem zivju dīķiem		
0.5015	Zeme zem ēkām un pagalmiem		
0.0017	Zeme zem ceļiem		
—	Pārējās zemes		

X=335700
Y=665200

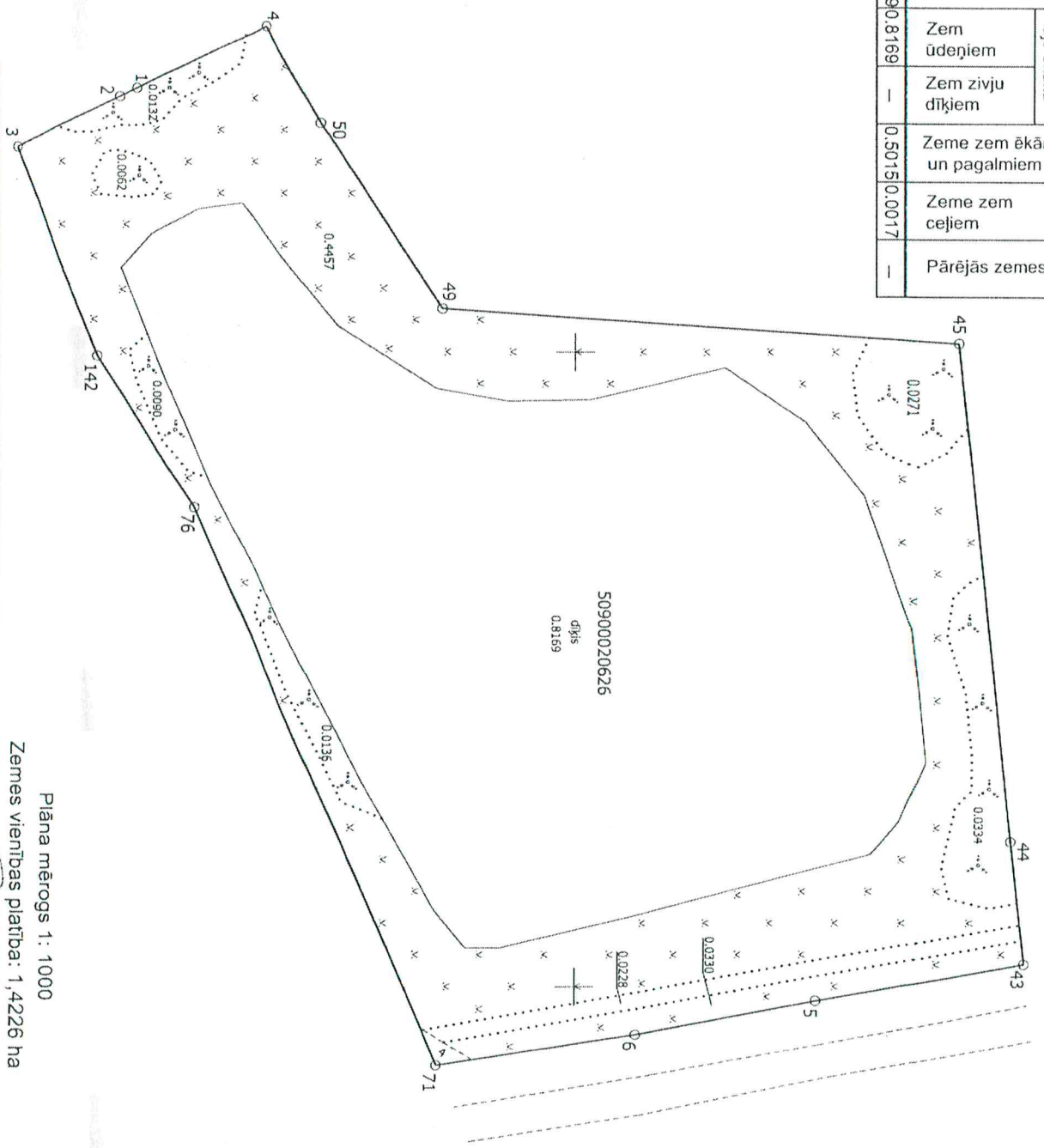

Mēriņiece Sandra Puišāne (sertifikāts Nr. BB 165, derīgs no 09.12.2010. līdz 08.12.2020.)
apliecina, ka plāns izgatavots atbilstoši Ministru kabineta 2011. gada 27. decembra
noteikumiem Nr. 1019 "Zemes kadastrālās uzmēršanas noteikumi"

Sandra Puišāne

Sandra Puišāne

20.05.2016.

Plāna mērogs 1 : 1000
Zemes vienības platība: 1,4226 ha

LATVIJAS REPUBLIKA

ZEMES ROBEŽU PLĀNS

Zemes vienības kadastra apzīmējums : 5090 002 0626



Plāns izgatavots pamatojoties uz Gulbenes rajona Stradu pagasta padomes 2008.gada 26.septembra lēmumu " Par lauku apvidus zemes piekritību Stradu pagasta pašvaldībai un lauku apvidus zemes nodošanu zemes reformas pabeigšanai" - protokols Nr.13.

Robežas uzmērītas 2016.gada 05.maijā.

Plāna mērogs 1 : 1000.

Zemes vienības platība ir 1,4226 ha.



SIA "Metrum" Gulbenes biroja vadītājs		Noldis Ieleja	20.05.2016.
Ierosinātājs ir informēts par kadastrālās uzmērīšanas laikā veiktajām darbībām, to rezultātiem.		Andis Caunītis Gulbenes novada domes pilnvarota persona	20.05.2016.

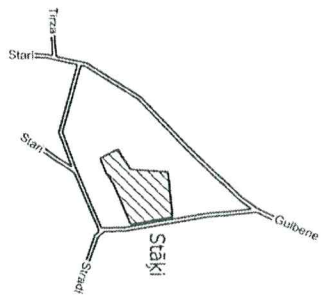

x=335700
y=665200

Robežojāšo zemes vienību saraksts:

- no A līdz B: 5090 002 0586 - "Stāķi 2";
- no B līdz C: 5090 002 0585 - "Stāķi 1";
- no C līdz D: 5090 002 0622 - Valsts autoceļš V425;
- no D līdz E: 5090 002 0594 - "Stāķi 23";
- no E līdz F: 5090 002 0605 - "Stāķi 8";
- no F līdz G: 5090 002 0577 - "Stāķi 5";
- no G līdz H: 5090 002 0609 - "Stāķi 4A";
- no H līdz I: 5090 002 0596;
- no I līdz J: 5090 002 0595;
- no J līdz K: 5090 002 0592;
- no K līdz L: 5090 002 0418;
- no L līdz M: 5090 002 0366;
- no M līdz N: 5090 002 0327;
- no N līdz O: 5090 002 0188;
- no O līdz P: 5090 002 0609 - "Stāķi 4A";
- no P līdz R: 5090 002 0080;
- no R līdz S: 5090 002 0075;
- no S līdz T: 5090 002 0044 - "Stāķi 4A k-2";
- no T līdz U: 5090 002 0609 - "Stāķi 4A";
- no U līdz V: 5090 002 0588 - "Stāķi 4";
- no V līdz Z: 5090 002 0587 - "Stāķi 3";
- no Z līdz A: 5090 002 0248 - "Ezeriņi";

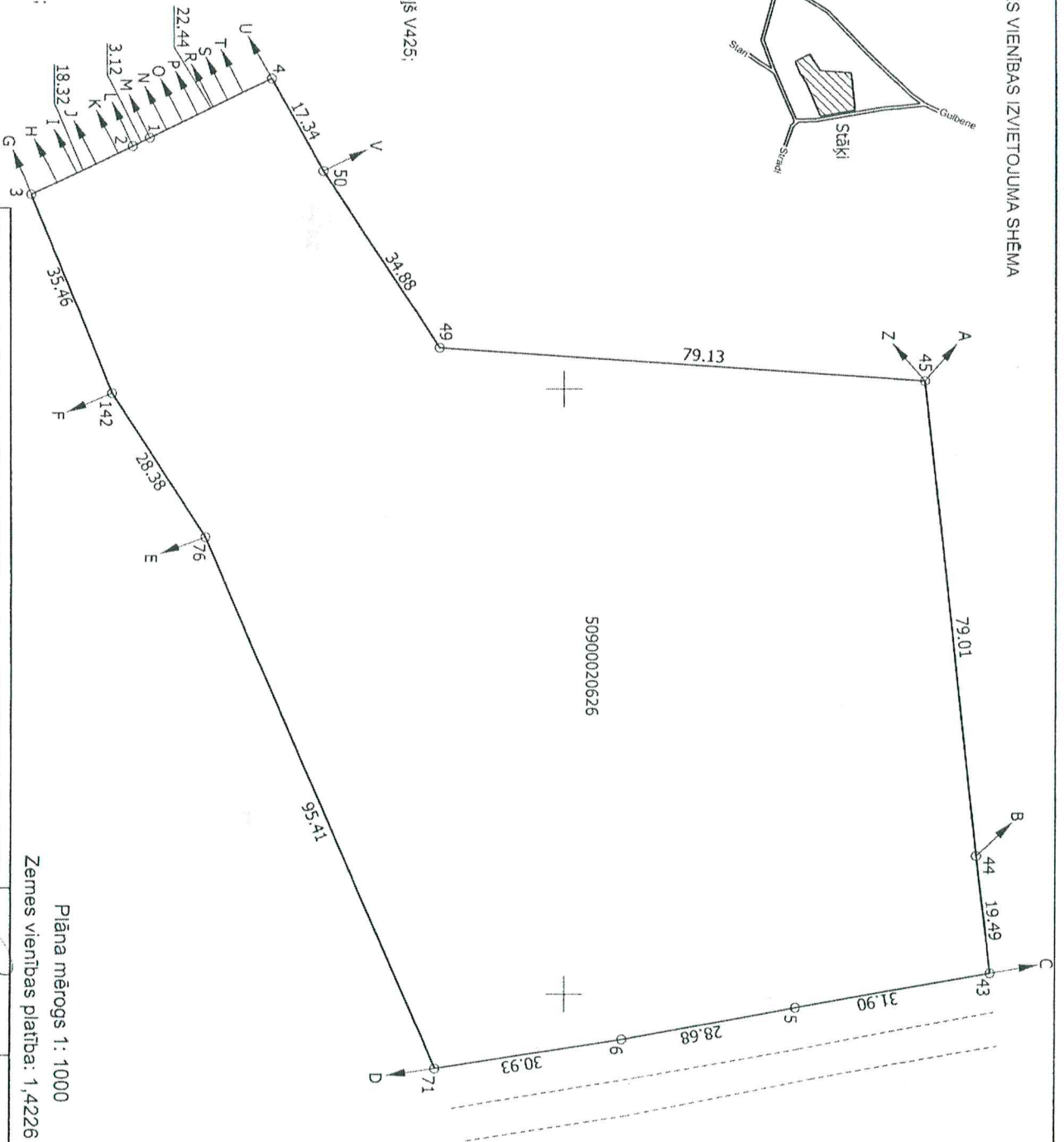

Plāna mērogs 1: 1000
Zemes vienības platība: 1,4226 ha

Mēriniece Sandra Puišāne (sertifikāts Nr. BB 165, derīgs no 09.12.2010. līdz 08.12.2020.)
apliecina, ka plāns izgatavots atbilstoši Ministru kabineta 2011.gada 27.decembra
noteikumiem Nr. 1019 "Zemes kadastrālās uzņēmšanas noteikumi"

Sandra Puišāne

20.05.2016.

LATVIJAS REPUBLIKA
APGRŪTINĀJUMU PLĀNS

uz piecām caurauklotām un aizzīmogatām lapām

Zemes vienības kadastra apzīmējums : 5090 002 0626

Apgrūtinājumu saraksts:

1. 7311020300 - mākslīga ūdensobjekta, kura platība ir lielāka par 0,1 hektāru, vides un dabas resursu aizsardzības aizsargjoslas teritorija - 0,3708 ha;
2. 7311090800 - vides un dabas resursu bakterioloģiskās aizsargjoslas teritorija ap pazemes ūdens ņemšanas vietu - 1,4226 ha;
3. 7311090900 - vides un dabas resursu ķīmiskās aizsargjoslas teritorija ap pazemes ūdens ņemšanas vietu - 1,4226 ha;
4. 7312010900 - ekspluatācijas aizsargjoslas teritorija ap kanalizācijas sūkņu staciju - 0,3768 ha;
5. 7312040100 - ekspluatācijas aizsargjoslas teritorija gar pazemes elektronisko sakaru tīklu līniju un kabeļu kanalizāciju - 0,0189 ha;
6. 7312050201 - ekspluatācijas aizsargjoslas teritorija gar elektrisko tīklu kabeļu līniju - 0,0057 ha;
7. 7312050201 - ekspluatācijas aizsargjoslas teritorija gar elektrisko tīklu kabeļu līniju - 0,0258 ha;
8. 7312050201 - ekspluatācijas aizsargjoslas teritorija gar elektrisko tīklu kabeļu līniju - 0,0640 ha.

Apgrūtinājumu plāns izgatavots 2016.gada 20.maijā.

Plāna mērogs 1 : 1000.

Zemes vienības platība ir 1,4226 ha.



Saskaņoja: Gulbenes novada domes pilnvarotā persona; Gulbenes novada domes priekšsēdētāja vietnieks	(paraksts)	Andis Caunītis	20.05.2016.
SIA "Metrum" Gulbenes biroja vadītājs		Noldis Ieleja	20.05.2016.
Ierosinātājs ir informēts par kadastrālās uzmērīšanas laikā veiktajām darbībām, to rezultātiem.		Andis Caunītis Gulbenes novada domes pilnvarota persona	20.05.2016.

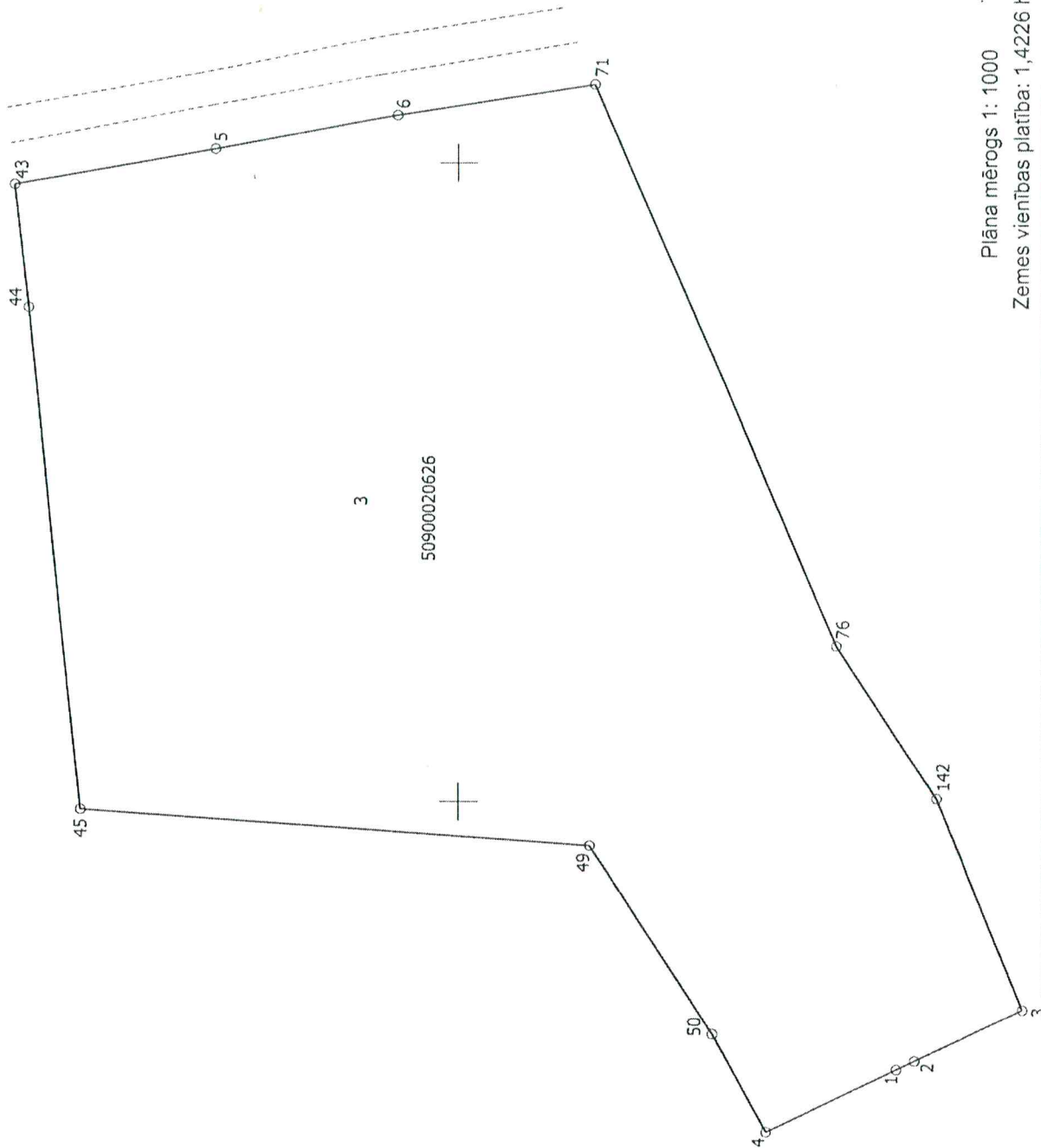

| x=335700
| y=665200

Plāna mērogs 1: 1000

Zemes vienības platība: 1,4226 ha

5.lapa no 5

Mērniece Sandra Puisāne (sertifikāts Nr. BB 165 , derīgs no 09.12.2010. līdz 08.12.2020.)
apliecina, ka plāns izgatavots atbilstoši Ministru kabineta 2011.gada 27.decembra
noteikumiem Nr. 1019 "Zemes kadastrālās uzmērīšanas noteikumi"

Sandra Puisāne

20.05.2016.



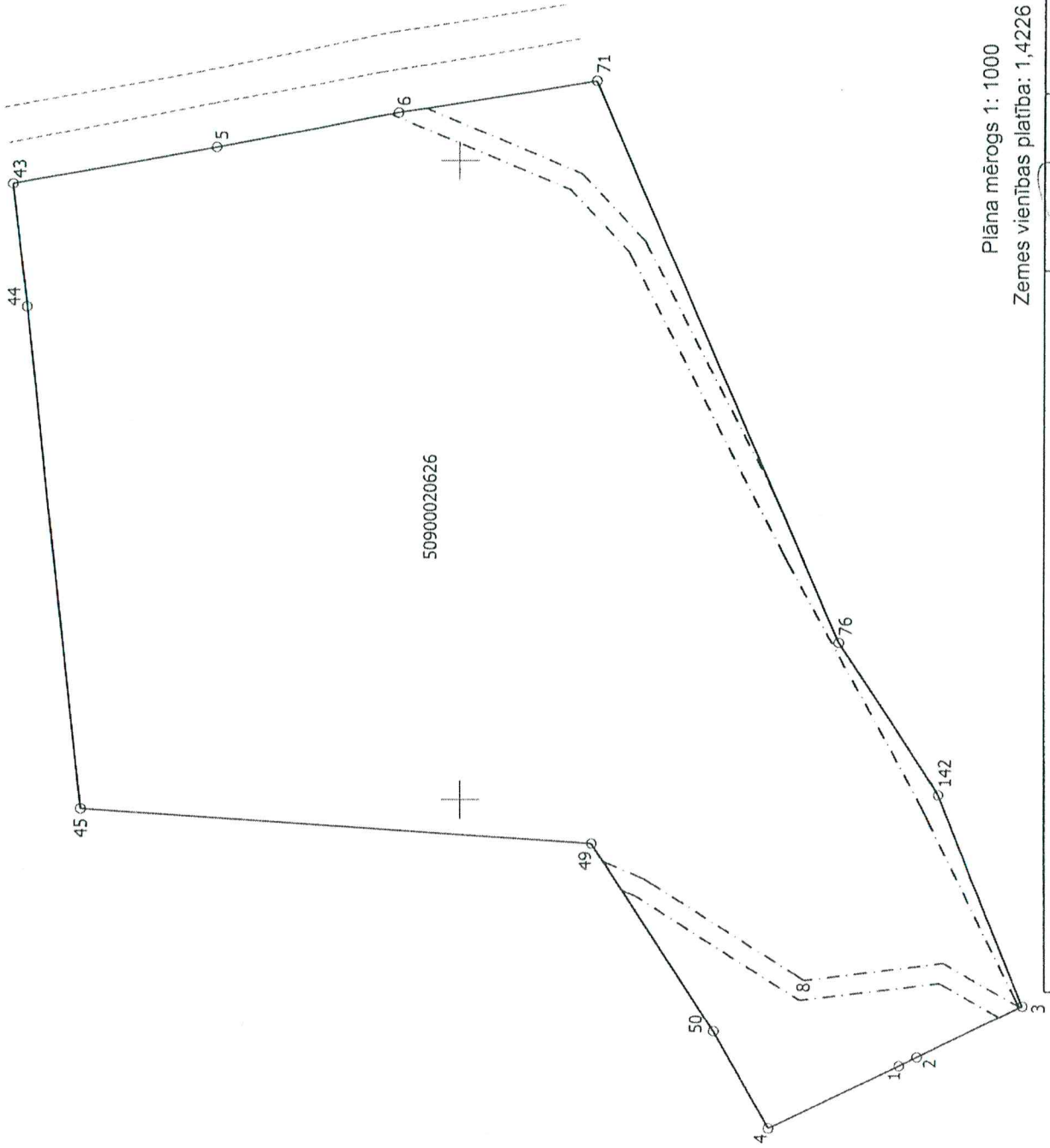

x=335700
y=665200

50900020626

Plāna mērogs 1: 1000

Zemes vienības platība: 1,4226 ha

3.lapa no 5

Mērniece Sandra Puisāne (sertifikāts Nr. BB 165, derīgs no 09.12.2010.līdz 08.12.2020.)

apliecina, ka plāns izgatavots atbilstoši Ministru kabineta 2011.gada 27.decembra noteikumiem Nr. 1019 "Zemes kadastrālās uzmērīšanas noteikumi"

Sandra Puisāne

20.05.2016.



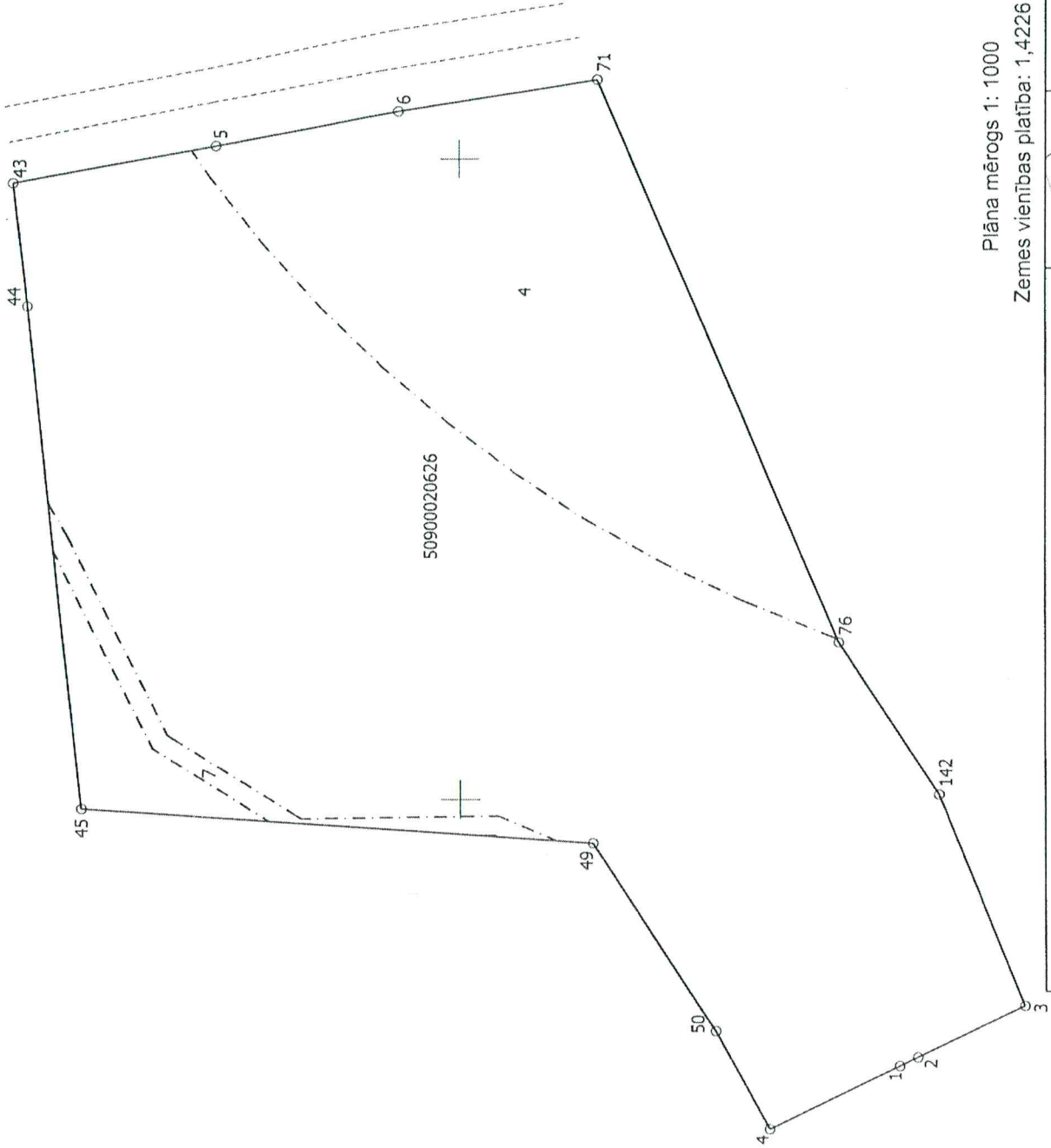

x=335700
y=665200

Plāna mērogs 1: 1000

Zemes vienības platība: 1,4226 ha

2.lapa no 5

Mēriecē Sandra Puisāne (sertifikāts Nr. BB 165, derīgs no 09.12.2010. līdz 08.12.2020.)
apliecina, ka plāns izgatavots atbilstoši Ministru kabineta 2011.gada 27.decembra
noteikumiem Nr. 1019 "Zemes kadastrālās uzmērīšanas noteikumi"

Sandra Puisāne

20.05.2016.





x=335700
y=665200

Plāna mērogs 1: 1000

Zemes vienības platība: 1,4226 ha

1.lapa no 5

Mērniece Sandra Puisāne (sertifikāts Nr. BB 165, derīgs no 09.12.2010. līdz 08.12.2020.)

apliecina, ka plāns izgatavots atbilstoši Ministru kabineta 2011.gada 27.decembra noteikumiem Nr. 1019 "Zemes kadastrālās uzmērīšanas noteikumi"

Sandra Puisāne

20.05.2016.



Objekts	"Stāžu dīķa labiekārtošana"
Pasūtītājs	Gulbenes novada dome
Adrese	Ābeļu iela 2, Gulbene, LV-4401
Izstrādātājs	Anīta Vaska, Skolas iela 5/8-22, Gulbene

PROJEKTĒŠANAS NOSACĪJUMI

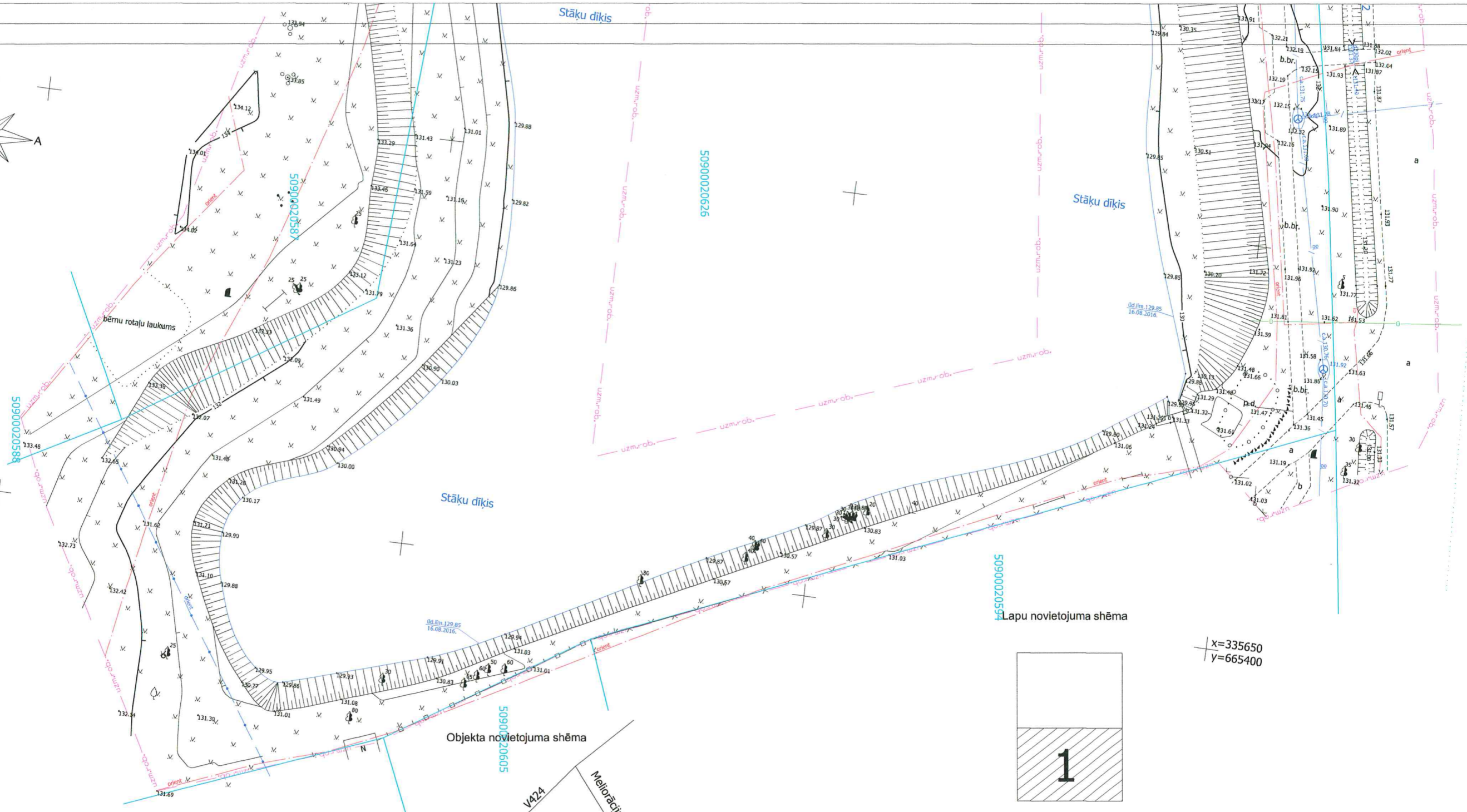
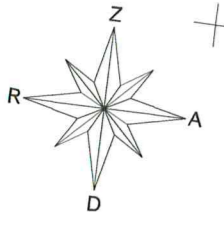

Uzmērījums reģistrēts
Gulbenes novada pašvaldībā
22. 09. 2016.
Saskaņoja : Anita Vaska
atbildīgā amatpersona

Dokuments reģistrēts Gulbenes novada domē ar Nr. 11.2-2/16/142



Saskaņojumu oriģināli atrodas SIA "Ģeodēzists" arhīvā.
Izejas punkti: GP (Balvi X=336401,487, Y=697627,262, H=145,667) bāzes staciju sistēma "LatPos" - RTK režīmā.
Piezīmes - 1. Inženierkomunikācijas plānā uznestas pēc uzmērījumiem dabā un inženierkomunikācijas apkalpojošo organizāciju sniegtās informācijas
2. Uzmērīšanas lauka darbi no 16.08.2016.
3. Topogrāfiskais plāns izstrādāts atbilstoši 24.04.2012. MK noteikumiem Nr.281 un topogrāfiskie apzīmējumi attēloti atbilstoši šo noteikumu 1.pielikumam.
4. Nekustamā īpašuma kadastra kartes dati uz 17.08.2016.
Dati iegūti portāla www.kadastrs.lv (datne 302501.edoc).
Saskaņā ar VZD sniegto informāciju zemes vienību robežas ir attēlotas atbilstoši zemes kadastrālās uzmērīšanas un vietējā ģeodēziskā tīkla precizitātei un var nesakrist ar situāciju plānā.

LKS-92 tM koordinātu sistēma		
Mēroga koefic. m = 0.9996		
Augstumu sistēma LAS-2000,5		
Objekta ID Nr.	74906	
topogrāf. obj. platība 1.50ha		
Lapa	Lapas	Mērogs
1	2	1 : 500

Pasūtītājs : Gulbenes novada dome
Objekts : "Stāķu dīķis", Stāķi, Stradu pag., Gulbenes nov.

Sertificēts mērnieks Ģirts Pētersons apliecina, ka topogrāfiskais plāns saskaņots:				
Uzņēmums/iestāde	Skaņojuma priekšmets	Datums	Uzvārds	
AS "Sadales tīkls"	elektrības kabeļi	14.09.2016.	A.Cīrulis	
SIA "Lattecom"	sakaru kabeļi	08.09.2016.	V.Platais	57.8-10/44/0504
Stradu pagasta pārvalde	pazemes komunikācijas	07.09.2016.	J.Dujbinkis	
SIA "ZMNI"	meliorācijas infrastruktūra	18.08.2016.	A.Steps	Nr:383

topogrāfiskais plāns	Biroja vad	A.Ansbergs	17.08.2016.
	Sertificētais mērnieks	Ģirts Pētersons Sertifikāts Nr. AC000000075	17.08.2016.
	Datorgrafika	Ģ.Pētersons	17.08.2016.

Reģ.Nr.41203006878 - Ventspils birojs, Vasarnīcu iela 16, Ventspils, LV-3601-tālr. 63628550, e-pasts ventspils@geodezists.lv - www.geodezists.lv

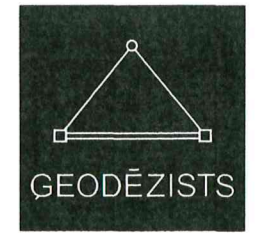

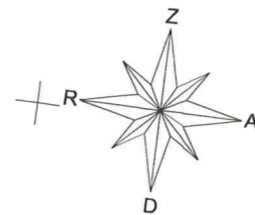

Lapu novietojuma shēma



x=335800
y=665350

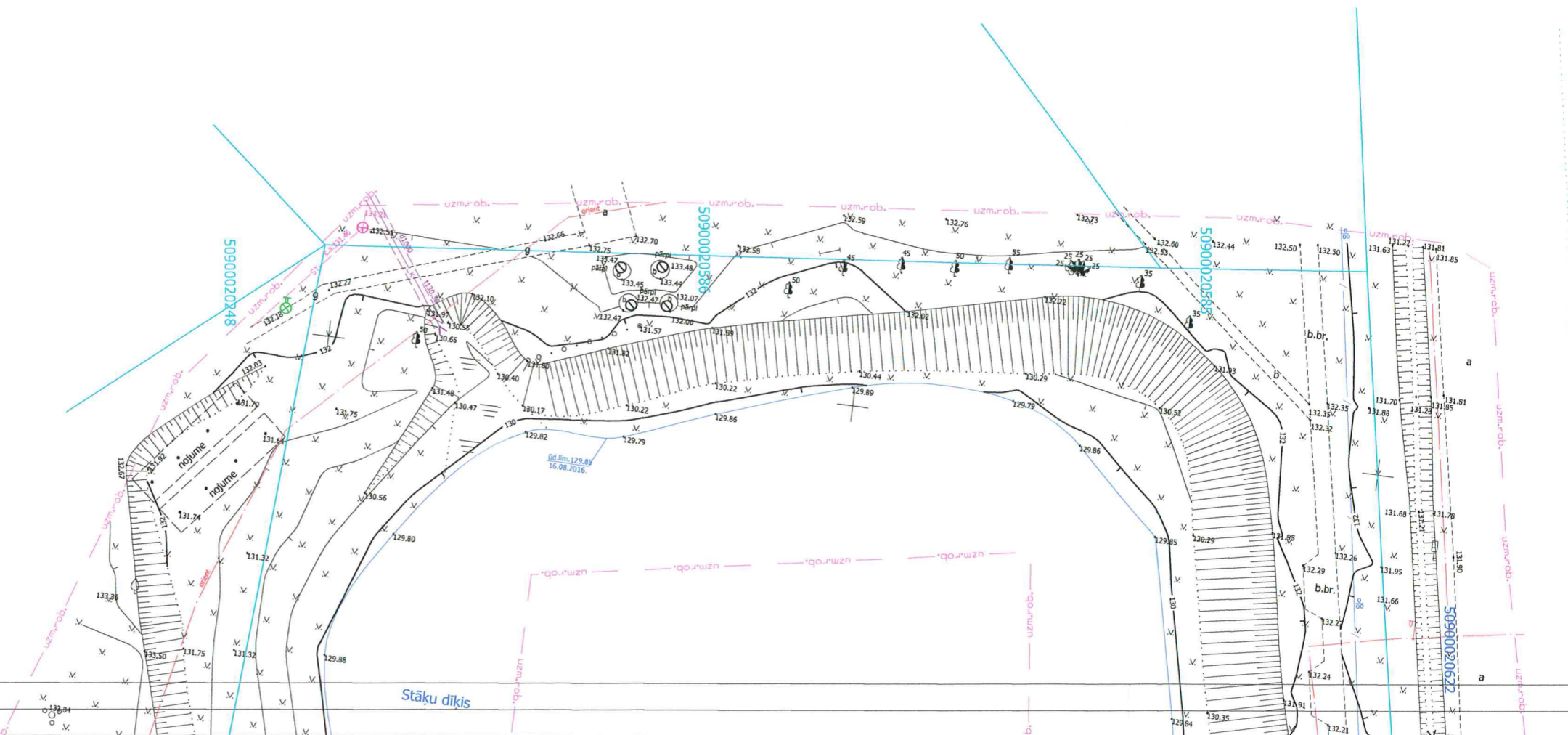

Saskaņojumu oriģināli atrodas SIA "Ģeodēzists" arhīvā.

Izejas punkti: GP (Balvi X=336401,487, Y=697627,262, H=145,667) bāzes staciju sistēma "LatPos" - RTK režīmā.

- Piezīmes -
1. Inženierkomunikācijas plānā uznestas pēc uzmērījumiem dabā un inženierkomunikācijas apkalpojošo organizāciju sniegtās informācijas
 2. Uzmērīšanas lauka darbi no 16.08.2016.
 3. Topogrāfiskais plāns izstrādāts atbilstoši 24.04.2012. MK noteikumiem Nr.281 un topogrāfiskie apzīmējumi attēloti atbilstoši šo noteikumu 1.pielikumam.
 4. Nekustamā īpašuma kadastra kartes dati uz 17.08.2016. Datī iegūti portāla www.kadastrs.lv (datne 302501.edoc). Saskaņā ar VZD sniegto informāciju zemes vienību robežas ir attēlotas atbilstoši zemes kadastrālās uzmērīšanas un vietējā ģeodēziskā tīkla precizitātei un var nesakrist ar situāciju plānā.

LKS-92 tM koordinātu sistēma		
Mēroga koefic. m = 0.9996		
Augstumu sistēma LAS-2000,5		
Objekta ID Nr.		74906
topogrāf. obj. platība 1.50ha		
Lapa	Lapas	Mērogs
2	2	1 : 500

Pasūtītājs : Gulbenes novada dome

Objekts : "Stāķu dīķis", Stāķi, Stradu pag., Gulbenes nov.

topogrāfiskais plāns	Biroja vad	A.Ansbergs	17.08.2016.
	Sertģeodēz. Sertifikāts Nr.	Ģirts Pētersons AC000000075	17.08.2016.
	Datorgrafika	Ģ.Pētersons	17.08.2016.

Reģ.Nr.41203006878 Ventspils birojs, Vasarnīcu iela 16, Ventspils, LV-3601-tālr. 63628550, e-pasts ventspils@geodezists.lv-www.geodezists.lv

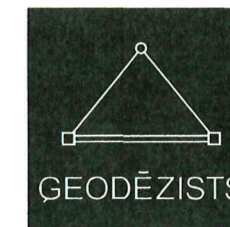

Objekts	"Stāžu dīķa labiekārtošana"
Pasūtītājs	Gulbenes novada dome
Adrese	Ābeļu iela 2, Gulbene, LV-4401
Izstrādātājs	Anita Vaska, Skolas iela 5/8-22, Gulbene

DARBA UZDEVUMS PROJEKTĒŠANAI

1. Projektējamā objekta nosaukums:

**Stāžu dīķa teritorijas labiekārtošana
"Stāžu dīķis", Stāķi, Stradu pag., Gulbenes nov.**

2. Pasūtītājs:

Gulbenes novada dome
Reģ.Nr.90009116327, Ābeļu iela 2, Gulbene, Gulbenes nov., LV-4401.

3. Projektēšanas stadija:

Būvprojekts projekts

4. Būvniecības veids:

Jauna būvniecība

5. Izejas dati projektēšanai:

5.1. Būves galvenais lietošanas veids – 2420 citas iepriekš neklasificētas inženierbūves

5.2. Būvē veicamie darbi:

5.2.1. Laipas izbūve 2 x 12 m;

5.2.2. Labiekārtojuma elementu uzstādīšana (soliņi, atkritumu urnas, apgaismes laternas, bērnu smilšu laukuma ierīkošana;

5.2.3. Ūdensrožu stādījumu ierīkošana;

5.2.4. Dīķa tīrīšana;

5.2.5. Meniķa atjaunošana;

5.2.6. Dīķa nogāžu izlīdzināšana un apzaļumošana;

6. Projektētājs nodrošina būvprojektā paredzētās vispārīgo, GP, arhitektūras ELT daļu.

7. Pārējie nosacījumi:

7.1. Projekts izstrādājams un saskaņojams, atbilstoši LR spēkā esošo normatīvo aktu un standartu prasībām.

7.2. Tehniskais projekts jāizstrādā digitālā formā, LKS-92TM koordinātu sistēmā, Latvijas normālo augstumu sistēmā. Pasūtītājam jāiesniedz 3 izdrukātos eksemplāros.

7.4. Pasūtītājs nodrošina īpašuma tiesības uz zemi apliecinošus dokumentus.

Izpildītājs

Būvprojekta vadītāja arhitekte

2017.g. „15” decembris A. Vaska

Pasūtītājs

Gulbenes novada dome

2017.g. „15” decembris

Gulbenes novada domes
priekšsēdētāja vietnieks
A. Caunītis
Gulbenē 15. decembrī 2016.



GULBENES NOVADA BŪVVALDE

Reg. Nr. 90009151360

Ābeļu iela 2, Gulbene, Gulbenes nov., LV-4401

Tālrunis 64474912, fakss 64471311, e-pasts: buvvalde@gulbenesdome.lv, www.gulbene.lv

BŪVATĻAUJA NR. BIS/BV-4.2-2016-626 (BV2.5/16/112)

Gulbenē, 2016.gada 28.decembrī

1. Būvobjekts **Stāku dīķa teritorijas labiekārtošana**
2. Pasūtītājs **Gulbenes novada dome, 90009116327, Ābeļu iela 2, Gulbene, Gulbenes nov., LV-4401, 64497710, dome@gulbene.lv**

3. Ziņas par būvēm:

Kadastra apzīmējums: -
Kadastra numurs: **50900020626**

1.	Būves veids	Inženierbūve
2.	Nosaukums	Teritorijas labiekārtošana
3.	Būvniecības veids	Jauna būvniecība
4.	Būves grupa	1. grupa
5.	Adrese	-
6.	Galvenā zemes vienība	50900020626
7.	Īpašnieks vai, ja tāda nav, tiesiskais valdītājs un/vai lietotājs	Gulbenes novada dome, 90009116327, Ābeļu iela 2, Gulbene, Gulbenes nov., LV-4401, 64497710, dome@gulbene.lv
8.	Paredzētais galvenais lietošanas veids	2420 Citas, iepriekš neklasificētas, inženierbūves
9.	Apbūves laukums (m ²)	14226.0
10.	Izmantotie materiāli	Trīs soliņi, atkritumu urnas, velostatīvs, smilts, apgaismes laternas

Kadastra apzīmējums: -
Kadastra numurs: **50900020626**

1.	Būves veids	Inženierbūve
2.	Nosaukums	Dīķa tīrīšana
3.	Būvniecības veids	Atjaunošana
4.	Būves grupa	2. grupa
5.	Adrese	-

6.	Galvenā zemes vienība	50900020626
7.	Īpašnieks vai, ja tāda nav, tiesiskais valdītājs un/vai lietotājs	Gulbenes novada dome, 90009116327, Ābeļu iela 2, Gulbene, Gulbenes nov., LV-4401, 64497710, dome@gulbene.lv
8.	Paredzētais galvenais lietošanas veids	2152 Dambji
9.	Būves tips	21520102 Dambji bez nogāžu nostiprināšanas
10.	Kopējā platība (m2)	7891.0

4. Ziņas par zemes gabaliem:

Kadastra apzīmējums: **50900020626**
 Kadastra numurs: **50900020626**

1.	Adrese	-
2.	Īpašnieks	Gulbenes novada dome, 90009116327, Ābeļu iela 2, Gulbene, Gulbenes nov., LV-4401, 64497710, dome@gulbene.lv

5. Būvprojekta izstrādātājs: **Anita Vaska, sertifikāts Nr. 10-1089**

6. Atkritumu apsaimniekošana: **Atbilstoši likumam "Par atkritumu apsaimniekošanu"**

7. Teritorijas plānojumā (lokālplānojumā, detālplānojumā) galvenā izmantošana (papildizmantošana): **Dabas un apstādījumu teritorija**

8. Būvdarbu īstenošanas vietas pārbaude: Apsekošanas datums: **28.12.2016**
 Atzinums par būves pārbaudi: **BIS/BV-19.9-2016-8482 (BV 2.8/16/275) (28.12.2016)**

Projektēšanas nosacījumi

1.	saskaņojumi ar zemes gabala īpašnieku vai tiesisko valdītāju
1.1.	Gulbenes novada dome, Ābeļu iela 2, Gulbene, Gulbenes novads
2.	tehniskie vai īpašie noteikumi un to izdevēju saskaņojumi
2.1.	ar valsts institūcijām
2.1.1.	VAS "Zemkopības ministrijas nekustamie īpašumi" Vidzemes reģiona meliorācijas daļa, Rīgas iela 65, Gulbene, Gulbenes novads, t.64474367
2.1.2.	Madonas reģionālā vides pārvalde, Blaumaņa iela 7, Madona, Madonas novads, t.64807451
2.2.	ar inženiertīklu turētājiem
2.2.1.	AS "Sadales tīkls", Ziemeļaustrumu ekspluatācijas daļa, Aiviekste, Kalsnavas pagasts, Madonas novads, t.802000403
2.2.2.	Gulbenes novada Stradu pagasta pārvalde, Parka iela 10, Gulbene, Gulbenes novads, t.26353089

3.	vides pieejamības prasības
3.1.	teritoriju labiekārtojumam, piebraucamajiem ceļiem, ielām, ietvēm, gājēju celiņiem un gājēju pārejām attiecībā uz iespēju pārvietoties no viena augstuma līmeņa un citu
4.	būvprojekta sastāvs
4.1.	vispārīgā daļa
4.2.	arhitektūras daļa
4.2.1.	teritorijas vertikālais plānojums
4.2.2.	labiekārtojuma un apstādījumu plāns
4.2.3.	arhitektūras sadaļa
4.3.	inženierisinājumu daļa
4.3.1.	inženierbūvei nepieciešamie inženiertīkli
4.3.1.1.	ārējās elektroapgaismošanas tīkli
4.3.2.	vides aizsardzības pasākumi
4.4.	dīķa un meniķa atjaunošanas projekts (atbilstoši hidrotehnisko un meliorācijas būvju būvnoteikumiem)
5.	būvprojekta izstrāde, piemērojot (ES dalībvalsts) nacionālo standartu un būvnormatīvu tehniskās prasības
6.	būvspeciālistu profesionālās civiltiesiskās atbildības apdrošināšana:
6.1.	būvprojekta izstrādātājam
6.2.	būvprojekta vadītājam

9. Projektēšanas nosacījumu izpildes termiņš: **28.12.2018.**

Būvdarbu uzsākšanas nosacījumi

1.	Būvvaldē iesniedzamie dokumenti
1.1.	izstrādāts un saskaņots būvprojekts
1.2.	informācija par būvprojekta īstenošanas kopējām izmaksām
1.3.	informācija par būvdarbu veicēju (juridiskās personas nosaukums, reģistrācijas numurs, būvkomersanta reģistrācijas apliecības numurs)
1.4.	būvdarbu veicēja civiltiesiskās atbildības obligātās apdrošināšanas polises kopija
1.5.	būvdarbu žurnāls
1.6.	atbildīgā būvdarbu vadītāja un būvdarbu vadītāju saistību raksti
1.7.	atbildīgā būvuzrauga un būvuzraugu saistību raksti
1.8.	atbildīgo būvspeciālistu profesionālās civiltiesiskās atbildības apdrošināšanas polises kopijas
1.9.	būvuzraudzības plāns
1.10.	informācija par darba aizsardzības koordinātoru (vārds, uzvārds, personas kods, tālruna numurs), ja būvdarbus veic vairāk nekā viens būvdarbu veicējs
1.11.	citi dokumenti, ja to paredz normatīvie akti _

Būvvaldes vai institūcijas, kura pilda būvvaldes funkciju, atbildīgā amatpersona

AKCEPTĒTS
Gulbenes novada būvvaldē
20 16. gada 28. DECEMBRĪ
Lēmuma Nr. 215/BU-5, 28-2016-1422
17.01.17 116/257

Gulbenes novada būvvaldes
galvenā arhitekta
D. Putniņa (D. Putniņa)
2016. gada 28. 12.

(amats, vārds, uzvārds, paraksts)

(datums)

Būvatļauju saņēmumu

Guntis Švika

21.01.2017

būvniecības ierosinātāja (pasūtītāja) vārds, uzvārds, paraksts datums

Būvvaldes atzinumi un lēmumi

10. Atzīme par projektēšanas nosacījumu izpildi

Datums: _____

Pēc atzīmes veikšanas par projektēšanas nosacījumu izpildi būvdarbu uzsākšanas nosacījumi jāizpilda divu gadu laikā.

Būvvaldes vai institūcija, kura pilda būvvaldes funkciju, atbildīgā amatpersona:

(amats, vārds, uzvārds, paraksts)

(datums)

11. Atzīme par būvdarbu uzsākšanas nosacījumu izpildi _____.

12. Pēc atzīmes veikšanas par būvdarbu uzsākšanas nosacījumu izpildi **maksimālais būvdarbu veikšanas ilgums 8 gadi**

1) būvdarbi veicami līdz _____

2) būvdarbu veicēja/būvētāja civiltiesiskās atbildības obligātās apdrošināšanas polisē norādītais apdrošināšanas periods _____

3) būves nodošana ekspluatācijā veicama līdz _____

4) būvatļaujas derīguma termiņš _____

Būvvaldes vai institūcija, kura pilda būvvaldes funkciju, atbildīgā amatpersona:

(amats, vārds, uzvārds, paraksts)

(datums)

Šo būvatļauju (administratīvo aktu) mēneša laikā pēc tās spēkā stāšanās var apstrīdēt Administratīvā procesa likumā noteiktajā kārtībā Gulbenes novada domē.

SIA Lattelecom
Vienotais reģ. nr. 40003052786
PVN reģ. nr. LV40003052786

Dzirnavu iela 105, Rīga LV 1011
Tālr.: +371 67055000
Fakss: +371 67055481

lattelecom@lattelecom.lv
www.lattelecom.lv



TEHNISKIE NOTEIKUMI Nr. LTN-727
Gulbene novads

Datums: 15.02.2017 **Pamatojums:** Iesniegums 14.02.2017

Pieprasītājs: **Gulbenes novada dome** **Kontakttālrunis:** 29141961
Zemes kadastra Nr. 50900020626
Objekta adrese: "Stāķu dīķis" Stāķi, Stradu pagasts, Gulbenes novads

Kādam nolūkam izsniegti tehniskie noteikumi:
Stāķu dīķa teritorijas labiekārtošana

TEHNISKO NOTEIKUMU APRAKSTS

Paskaidrojums: Teritorijas labiekārtošanas zonā atrodas SIA Lattelecom piederošs gruntnī guldīts sakaru kabelis, sakaru kabeļu kanalizācija ar sakaru kabeļu kanalizācijas akām.

Veicamo darbu apraksts un TN izpildes nosacījumi:

1.	Projektu izstrādāt uz saskaņotā topogrāfiskā plāna
2.	Projektā paredzēt SIA Lattelecom esošo sakaru komunikāciju saglabāšanu un aizsardzību saskaņā ar LR Aizsargjoslu likumu un LR elektronisko sakaru likumu. Projektā ievērojot komunikāciju savstarpējos attālumus krustošanās un tuvināšanās vietās, saskaņā ar esošajiem normatīvajiem dokumentiem.
3.	Projektu realizējot ir nepieciešama sakaru komunikāciju pārvietošana vai pārbūve, projekta saskaņošana būs iespējama tikai pēc atbilstošas vienošanās noslēgšanas ar SIA Lattelecom, Dzirnavu iela 105
4.	Tīkla pārslēgšanas darbu veikšana atļauta tikai SIA Lattelecom grupas uzņēmumam SIA Citrus Solutions. Pārslēgšanas darbu veikšanai, pirms pārvietošanas darbu sākuma noslēgt līgumu. Līguma noslēgšanai vērsties SIA Citrus Solutions Rīga, Ūnijas iela 52, tālr. 67051777. Par līguma noslēgšanu un konsultācijām vērsties: sadarbiba@citrus.lv
5.	Precīzu informāciju par sakaru komunikāciju izvietošanu un to specifikāciju, kas nepieciešama projekta izstrādāšanai, var iegūt pie SIA Lattelecom Reģionālā biznesa attīstības daļas, Austrumlatvijas reģionālās nodaļas pārstāvja Gulbenē Rīgas ielā 24(tālrunis 26553378).
6.	Pirms darbu uzsākšanas izsaukt uz objektu SIA Lattelecom pārstāvi . telefons 26553378
7.	TN derīgi 1(vienu) gadu no to izdošanas datuma.

Piezīmes: Saskaņā ar Elektronisko sakaru likuma 18. punkta 3. daļu elektronisko sakaru tīklu pēc nekustamā īpašuma īpašnieka vai valdītāja prasības pārvieto par attiecīgā nekustamā īpašuma

SIA Lattelecom
Vienotais reģ. nr. 40003052786
PVN reģ. nr. LV40003052786

Dzirnavu iela 105, Rīga LV 1011
Tālr.: +371 67055000
Fakss: +371 67055481

lattelecom@lattelecom.lv
www.lattelecom.lv

lattelecom

Īpašnieka vai valdītāja līdzekļiem.

Projekta izstrādes gadījumā to saskaņot ar:

1. **SIA Lattelecom Reģionālā biznesa attīstības daļas, Austrumlatvijas reģionālās nodaļas pārstāvi
Gulbenē Rīgas iela 24**

Pēc darbu veikšanas izpilddokumentācija nododama

Tehniskos noteikumus sagatavoja

SIA Lattelecom

amats, tālrunis:

Datums:

Paraksts:

Validity unknown





Valsts sabiedrība ar ierobežotu atbildību
„ZEMKOPĪBAS MINISTRIJAS NEKUSTAMIE ĪPAŠUMI”
Vidzemes reģiona meliorācijas nodaļa

Rīgas iela 65, Gulbene, Gulbenes novads, LV-4401
tālr. 64474370, e-pasts vidzeme@zmni.lv

GULBENĒ

2017. gada 16. februārī
Nr. V/1-14/72

Gulbenes novada dome
Ābeļu iela 2, Gulbene,
Gulbenes novads, LV- 4401

Par tehnisko noteikumu izsniegšanu

„Stāķu dīķa teritorijas labiekārtošanai” Stradu pagasts, Gulbenes novads

Valsts SIA „Zemkopības ministrijas nekustamie īpašumi” Vidzemes reģiona meliorācijas nodaļa izskatot Jūsu iesniegumu par tehnisko noteikumu izsniegšanu Stāķu dīķa teritorijas labiekārtošanai, dīķa tīrīšanai, meniķa atjaunošanai Stradu pagastā, Gulbenes novadā konstatēja, ka paredzētās darbības vietā nav meliorācijas kadastrā uzskaitītu meliorācijas sistēmu.

Paredzētajai darbībai nav nepieciešami Valsts SIA „Zemkopības ministrijas nekustamie īpašumi” izdoti tehniskie noteikumi.

Valsts SIA „Zemkopības ministrijas nekustamie īpašumi”
Vidzemes reģiona meliorācijas nodaļas

Gulbenes sektora vadītājs:

Mob. tālr. 26649272
Andis.Steps@zmni.lv

Andis Steps



Akciju sabiedrība "Sadales tīkls"
Ziemeļaustrumu Eksploatācijas daļa
Vien. reģ. Nr. 40003857687
Aiviekste, Kalsnavas pagasts, Madonas novads, LV-4860, Latvija
Tālr. (+371) 67726000, www.sadalestikls.lv, st@sadalestikls.lv

Aiviekstē, Kalsnavas pagastā
21.02.2017. Nr. 30EF60-06.06/235
Uz 13.02.2017. Nr. -

Gulbenes novada domei
Ābeļu ielā 2, Gulbenē,
Gulbenes nov., LV-4401

Par tehniskajiem noteikumiem

Izstrādājot projektu "Stāžu dīķa teritorijas labiekārtošana zemesvienības kadastrā Nr.50900020626", jāievēro sekojoši AS "Sadales tīkls" nosacījumi:

- o esošo elektrotīklu un būvju novietojumam jāatbilst pastāvošo Elektrotīklu izbūves noteikumu un Latvijas Būvnormatīvu prasībām;
- o izstrādājot projektu, precizēt kabeļu līniju atrašanos dabā;
- o ja paredzamas augstuma izmaiņas, lai nodrošinātu pastāvošo kabeļu guldīšanas noteikumu ievērošanu, paredzēt kabeļu pārvietošanu vai iegremdēšanu;
- o kabeļus šķērsošanas vietā ar inženierkomunikācijām papildus aizsargāt, ievietojot aizsargcaurulē;
- o nepieciešamības gadījumā projektā paredzēt risinājumu elektropārvades līniju rekonstrukcijai, pamatojoties uz elektroiekārtu izbūves noteikumiem un noteikumiem par ārējo inženierkomunikāciju izvietošanu pilsētās, ciemos un lauku teritorijās, kā arī saskaņā ar "Aizsargjoslu likuma" 35.panta (6) punktu - Juridiskās un fiziskās personas, veicot aizsargjoslās darbus, kuru dēļ ir nepieciešams objektus aizsargāt no bojājumiem, pārbūvēt vai pārvietot, aizsardzības, pārbūves vai pārvietošanas darbus veic pēc saskaņošanas ar attiecīgā objekta īpašnieku. Saskaņā ar Enerģētikas likuma 23. panta (2) punktu - Esošo energoapgādes komersantu objektu pārvietošanu pēc pamatotas nekustamā īpašuma īpašnieka prasības veic par viņa līdzekļiem;
- o būvdarbu veikšanu ar mehānismiem, vai zemes rakšanas darbu izpildi elektropārvades līniju aizsardzības joslā veikt saskaņā ar "Aizsargjoslu likumu" un saskaņot ar AS "Sadales tīkls" Ziemeļaustrumu Eksploatācijas daļas Gulbenes nodaļu (Dzirnavu iela 7, Gulbene);
- o projektu saskaņot ar AS "Sadales tīkls" Ziemeļaustrumu Eksploatācijas daļas Gulbenes nodaļu (Dzirnavu iela 7, Gulbene);
- o tehniskie noteikumi derīgi vienu gadu.
- o jautājumos par objekta pieslēgšanas iespējamību AS "Sadales tīkls" elektrotīkliem, ar pieteikumu griezties kādā no Klientu apkalpošanas centriem vai nosūtīt pa pastu uz adresi Šmerļa iela 1, Rīga, LV-1160, vai e-pastu: st@sadalestikls.lv, vai autorizējoties AS "Sadales tīkls" portālā www.e-st.lv, izmantojot sadaļu *Iesniegumi*.

Sīkāku informāciju par neskaidrajiem jautājumiem sniegs AS "Sadales tīkls" Ziemeļaustrumu Eksploatācijas daļas Gulbenes nodaļas meistars Ivars Suseklis, tālr. 64410937.

Ziemeļaustrumu Eksploatācijas daļas
vadītājs

Dzintars Stradiņš



Valsts vides dienests

MADONAS REĢIONĀLĀ VIDES PĀRVALDE

Reģistrācijas Nr.90000017078, Blaumaņa iela 7, Madona, LV-4801, tālr. 64807451,
mobilais tālr. 29417895, fakss 64807452, e-pasts: madona@madona.vvd.gov.lv, www.vvd.gov.lv

Madonā, 2017. gada 23. februārī

Atzinums Nr. MA17AZ0030

Par to, ka paredzētajai darbībai tehniskie noteikumi nav nepieciešami

Valsts vides dienesta Madonas reģionālajā vides pārvaldē (*turpmāk* – VVD Madonas RVP) 2017. gada 13. februārī reģistrēts Gulbenes novada domes, 90009116327, Ābeļu iela 2, Gulbene, Gulbenes novads, LV-4401 (*turpmāk* – Iesniedzējs) iesniegums tehnisko noteikumu saņemšanai paredzētajai darbībai: Stāķu dīķa teritorijas labiekārtošanai nekustamajā īpašumā „Stāķu dīķis” (kadastra Nr. 5090 002 0626), Stāķos, Stradu pagastā, Gulbenes novadā.

Faktu konstatējums:

Saskaņā ar iesniegto informāciju paredzētās darbības ietvaros plānots veikt teritorijas labiekārtošanu, soliņu uzstādīšanu, apgaismes laternu uzstādīšanu, laipas izbūvi, dīķa tīrīšanu un meniķa remontu.

Saskaņā ar Dabas aizsardzības pārvaldes dabas datu pārvaldības sistēmas „Ozols” informāciju paredzētās darbības vieta neatrodas īpaši aizsargājamā dabas teritorijā un tajā nav reģistrēti īpaši aizsargājami biotopi, īpaši aizsargājami sugu mikroliegumi vai sugu dzīvotnes.

Saskaņā ar publiski pieejamajiem kartogrāfiskajiem materiāliem paredzētās darbības ietekmes zonā neatrodas dabiskas ūdensteces, ūdenstilpes vai to aizsargjoslas.

Paredzētā darbība nav pretrunā spēkā esošajam Gulbenes novada Stradu pagasta teritorijas plānojumam 2005.-2017. gadam, jo saskaņā ar grafiskās daļas Stāķu ciema plānotās (atļautās) izmantošanas karti paredzēto darbību plānots īstenot dabas un apstādījumu teritorijā un atbilstoši teritorijas izmantošanas un apbūves noteikumu 3 daļas 3.18. nodaļas 3.18.2. apakšnodaļai dabas un apstādījumu teritorijā ir atļauta plānotā darbība.

Paredzētā darbība neatbilst likuma „Par ietekmes uz vidi novērtējumu” (*turpmāk* – Likuma) 3.² pantā minētajiem gadījumiem, tādēļ tai nav nepieciešams piemērot sākotnējā ietekmes uz vidi izvērtējuma procedūru. Tāpat paredzētā darbība neatbilst Likuma 4. pantā noteiktajiem gadījumiem, un tai nav jāpiemēro ietekmes uz vidi novērtējums.

Atzinuma pieņemšanas pamatojums:

Ministru kabineta 2015. gada 27. janvāra noteikumu Nr.30 „Kartība, kāda Valsts vides dienests izdod tehniskos noteikumus paredzētajai darbībai” (*turpmāk* – Noteikumi) 2. punktā un pielikumā ir noteiktas tās darbības, kuru veikšanai ir nepieciešami Valsts vides dienesta tehniskie noteikumi.

Paredzētā darbība neatbilst minēto noteikumu 2. punktam un pielikumam, līdz ar to tās veikšanai nav nepieciešams saņemt tehniskos noteikumus.

Uz paredzēto darbību neattiecas Ministru kabineta 2006. gada 13. jūnija noteikumi Nr.475 „Virszemes ūdensojektu un ostu akvatoriju tīrīšanas un padziļināšanas kārtība”, jo pārtīrāmais dīķis atrodas viena īpašuma robežās.

Saskaņā ar Noteikumu 13. punktu Valsts vides dienests gadījumā, kad iesniegumā minētās darbības veikšanai tehniskie noteikumi nav nepieciešami, iesniedzējam izsniedz atzinumu.

Atzinums:

Izvērtējot lietas faktiskos un tiesiskos apstākļus, VVD Madonas RVP sniedz atzinumu, ka paredzētajai darbībai: Stāķu diķa teritorijas labiekārtošanai nekustamajā īpašumā „Stāķu diķis” (kadastra Nr. 5090 002 0626), Stāķos, Stradu pagastā, Gulbenes novadā, tehniskie noteikumi nav nepieciešami.

Vienlaikus VVD Madonas RVP informē, ka darbības norises vietā, kur tiek izmantota mehanizētā tehnika un veikta degvielas uzpilde, jābūt pieejamiem absorbenta materiāliem, lai nodrošinātu savlaicīgu naftas produktu savākšanu un novērstu grunts, gruntsūdeņu un virszemes ūdeņu piesārņošanu. Paredzētās darbības veikšanas laikā radušies atkritumi jāsavāc un jāapsaimnieko atbilstoši „Atkritumu apsaimniekošanas likumam”. Kategoriski aizliegta apkārtējās vides piegružošana, atkritumu dedzināšana vai aprakšana.

Direktora p.i.

J. Lūkins

ŠIS DOKUMENTS IR ELEKTRONISKI PARAKSTĪTS AR DROŠU ELEKTRONISKO
PARAKSTU UN SATUR LAIKA ZĪMOGU



GULBENES NOVADA STRADU PAGASTA PĀRVALDE

Reģ. Nr. 90000025821

Parka iela10, Gulbene, Gulbenes nov., LV-4401

Tālrunis 64473860, 64471169, fakss 64472052, e-pasts: stradu.pagasts@gulbene.lv

IESNIEGUMS

Gulbenes novada Stradu pagastā

23.02.2017. Nr.SR/4.p.2/17/ 41

Gulbenes novada domei

Ābeļu iela 2, Gulbene,
Gulbenes nov., LV-4401

Par tehniskajiem noteikumiem būvobjektā

Sakarā ar būvobjekta “Stāžu diķa teritorijas labiekārtošana” tehniskā projekta izstrādes projektēšanas nosacījumiem, Stradu pagasta pārvalde kā inženiertīklu turētājs apliecina, ka tehnisko noteikumu izstrāde nav nepieciešama.

Stradu pagasta pārvaldes vadītājs

26353089 Duļbinskis

J.Duļbinskis

Objekts	"Stāžu dīķa labiekārtošana"
Pasūtītājs	Gulbenes novada dome
Adrese	Ābeļu iela 2, Gulbene, LV-4401
Izstrādātājs	Anita Vaska, Skolas iela 5/8-22, Gulbene

SKAIDROJOŠS APRAKSTS

Objekts : Stāžu dīķa teritorijas labiekārtošana
„Stāžu dīķis”, Stāķi, Stradu pag., Gulbenes nov.

Pasūtītājs : Gulbenes novada dome

Gruntsgabala un būves raksturojums

Zemes gabala platība	- 1,4226 ha
Laipas apbūves laukums	- 24 m ²
Dīķa platība	- 7891 m ²
Dīķa tīrīšanas apjoms	- 6560 m ³

Projekta "Stāžu dīķa labiekārtošana" īstenošana veicina Stradu pagasta un Stāķu ciema vietējās dabas vides uzlabošanu, sniedz Stradu pagasta iedzīvotājiem iespēju nodarboties ar aktīvu dzīves veidu un sporta aktivitātēm. Stāžu dīķa labiekārtošana - nodrošina tā funkcionalitāti gan vasaras, gan ziemas sezonā, kā arī pilnveido iespējamo aktivitāšu daudzveidošanu.

Būvniecības raksturojums.

Būvprojekts izstrādāta zemes īpašumam Stāķu dīķis, Stradu pag. ar kadastra Nr. 5090 002 0626, uz kura atrodas 7891 m² liels dīķis.

Teritorijas labiekārtojuma projekts paredz laipas ierīkošanu dīķī, mazo arhitektūras formu – trīs soliņu, divu atkritumu urnu un velostatīva novietošanu teritorijā. Dīķa krastā tiks izveidots smilšu laukums, bērnu rotaļām. Paredzēta arī četru jaunu apgaismes laternu ierīkošana, lai apgaismotu dīķim pieguļošo teritoriju tumšajās diennakts stundās, īpaši ziemas periodā, kad daļu dīķa plānots izmantot kā slidotavu.

Projekta ietvaros plānots veikt paša dīķa tīrīšanu, meniķa tīrīšanu un remontu. Plānoto darbu un risinājumu apraksts dots projekta skaidrojošajā aprakstā dīķa un meniķa atjaunošanai, ko sagatavojusi sertficēta speciāliste meliorācijas sistēmu projektēšanā Māra Sarmule.

Pēc iepriekš minēto darbu pabeigšanas plānota ūdensrožu stādījumu izveidošana, nogāžu līdzināšana un apzaļumošana.

Projekta ietvaros paredzēta četru apgaismes laternu izvietošana teritorijā pie dīķa. Elektriskā apgaismojuma plāns, galveno materiālu specifikācija un galveno darbu apjomi sniegti projekta inženierisinājumu daļa – ārējie tīkli – elektroapgāde. Sadaļu sagatavojis sertficēts speciālists elektroietaišu projektēšanā Jānis Koftuņenko.

Objekts	"Stāžu dīķa labiekārtošana"
Pasūtītājs	Gulbenes novada dome
Adrese	Ābeļu iela 2, Gulbene, LV-4401
Izstrādātājs	Anita Vaska, Skolas iela 5/8-22, Gulbene

Teritorijas labiekārtojuma plānu skatīt lapā Ģp. – 2 , labiekārtojuma elementu specifikāciju lapā AR – 1, esošās situācijas foto fiksāciju lapā FF -1, laipās konstruktīvais risinājums dots lapā AR -2.

Laipas konstrukcijā paredzēti rūpnieciski veidoti skrūvpāļi, nesošās konstrukcijas veidotas no tērauda sijām. Laipas izmēri plānā 12 x 2 m. Laipas klāja konstrukciju veido koka sijas 180 x 100 mm, ko pārklāj augstspiedienā impregnēts skuju koku dēļu klājs 45 x 100 mm. Laipas metāla konstrukcijas izmēri un novietojums reljefā precizējams pēc dīķa tīrīšanas darbu veikšanas un krastu izlīdzināšanas un nostiprināšanas.

Sagatavoja

 A. Vaska

Objekts	"Stāķu dīķa teritorijas labiekārtošana"
Pasūtītājs	Gulbenes novada dome
Adrese	Ābeļu iela 2, Gulbene, LV-4401
Izstrādātājs	Anita Vaska, Skolas iela 5/8-22, Gulbene

SKAIDROJOŠS APRAKSTS DĪĶA UN MENIĶA ATJAUNOŠANAI

VISPĀRĒJAS ZIŅAS

Projekts paredz Stāķu dīķa tīrīšanas un meniķa atjaunošanas darbus. Objekts atrodas Gulbenes novada Stradu pagasta Stāķu ciema centrā un veido atpūtas teritoriju ciema iedzīvotājiem. Gadu gaitā dīķa gultne ir aizsērējusi un ievērojami ir samazinājies esošais ūdens daudzums, kas rada nelabvēlīgus dzīvošanas apstākļus dīķī mītošajām zivīm, kā arī izveidojies ūdens zāļu aizaugums nav estētiski pievilcīgs.

Reizē ar dīķa gultnes tīrīšanu ir paredzēta esošā meniķa uzturēšanas remontdarbi, jo esošās konstrukcijas ir nolietojušās, kā rezultātā nav iespējams regulēt dīķa līmeni. Paredzētie darbi kvalificējami kā remontdarbi, līdz ar ko tiem nav jāizstrādā tehniskā projekta dokumentācija.

Papildus dīķa gultnes tīrīšanai ir paredzēts veikt dīķim piegulošās teritorijas labiekārtošanas darbus.

PROJEKTĒTIE PASĀKUMI

Sagatavošanas darbi :

Pirms darbu uzsākšanas objektā, būvuzņēmējam jāsaņem būvatļauja attiecīgo darbu veikšanai. Pēc tam veicama būvlaukuma ierīkošana, t.i. tehnikas novietnes un materiālu krautņu izvietošana piegulošajā teritorijā, saskaņā ar pasūtītāja norādījumiem.

Gultnes tīrīšanas darbi

Pirms būvniecības darbu uzsākšanas, jāizceļ dēļi – šandori no meniķa un pakāpeniski jāpazemina ūdens līmenis. Dīķa gultnes tīrīšanas un padziļināšanas darbus veikt 0,4m dziļumā ar esošajiem apstākļiem piemērotām iekārtām un tehniku. Dīķa gultnes tīrīšanas laikā radušos grunti novietot pagaidu atbērtņē. Daļu no iegūtās grunts nepieciešamajā apjomā izmantot labiekārtojamās teritorijas vertikālā plānojuma nodrošināšanai, pārējo grunti ir jāpārvieta uz Pasūtītāja norādīto atbērtnes vietu.

Tīrīšanas gaitā no dīķa izceltos atkritumus un citus iespējamus priekšmetus nogādāt attiecīgajiem atkritumu apsaimniekotājiem.

Krasta nogāžu formēšanas un planēšanas darbi:

Krasta nogāžu planēšanas darbi veicami pēc dīķa gultnes tīrīšanas un padziļināšanas darbu veikšanas. Nogāzes slīpumus ir paredzēti veidot robežās no 1:2 līdz 1 : 3 (ceļa malā). Izveidoto nogāžu virsūdens daļa jāapsēj ar daudzgadīgajiem zālājiem.

Meniķa konstrukcijas remonta darbi.

Esošās meniķa konstrukcijas ir nolietojušās un pienācīgi nenodrošina ūdens līmeņa noturēšanu. Projektā, augšteces pusē, tiek paredzēts veikt esošās konstrukcijas remontu, veicot šādus darbus:

- 1.Sapuvušo koka dēļu – šandoru nomaiņa,
- 2.Izdrupeša betona piebetonēšana,
- 3.Piesērējuma un pielūžņojuma tīrīšana

Objekta pabeigšanas darbi :

Visi būvniecības procesā radušie materiālu pārpalikumi? Atgriezumam ir nogādājami attiecīgiem

Objekts	"Stāžu dīķa teritorijas labiekārtošana"
Pasūtītājs	Gulbenes novada dome
Adrese	Ābeļu iela 2, Gulbene, LV-4401
Izstrādātājs	Anīta Vaska, Skolas iela 5/8-22, Gulbene

atkritumu apsaimniekotājiem.

Buvuzņēmējs ir atbildīgs par visu tehnisko noteikumu prasību izpildi un pozitīvu atzinumu saņemšanu pēc būvdarbu pabeigšanas.

Vides aizsardzības pasākumi

Dīķa krasta nostiprināšanai izmantojami tikai videi nekaitīgi materiāli, kas vienlaicīgi iekļaujas kopējā ainavā.

Mehānismu ekspluatācija jānodrošina tā, lai netiktu pieļauta degvielas noplūde un darba zonas piesārņošana. Gadījumā, ja degvielas noplūde notikusi, piesārņotā grunts ir jāsavāc un jānodod atkritumu apsaimniekošanas uzņēmumam, kuram ir attiecīgo atkritumu apsaimniekošanas atļauja.

Katru gadu pēc ledus izkuššanas jāveic meniķa apsekošana un tīrīšana. Nedrīkst pieļaut patvaļīgu līmeņa mainīšanu izceļot vai ievietojot jaunus dēļus.

Sagatavoja



M. Sarmule

Objekts	"Stāžu dīķa labiekārtošana"
Pasūtītājs	Gulbenes novada dome
Adrese	Ābeļu iela 2, Gulbene, LV-4401
Izstrādātājs	Anita Vaska, Skolas iela 5/8-22, Gulbene

GP UN AR DAĻAS RASĒJUMI

1. Rakšanas darbu saskaņošanai darbu veidnam jāierodas AS "Sadales tīkls" Ziemeļaustrumu Eksploatācijas daļas Gulbenes nodalē 3 dienas pirms darbu uzsākšanas.

Ārpusē Ābeļu iela 7, Gulbene
Pieņemšanas laiki:
Pirmdienā - 09:00 - 11:00

2. Rakšanas darbi bez rakstiskas ST atļaujas ir aizliegti!

SASKAŅOTS
AS "Sadales tīkls"
Eksploatācijas funkcija
Ziemeļaustrumu Eksploatācijas daļas
Gulbenes nodalē meistrs

Ivars Suseklis

27.02.17

ĢENERĀLPLĀNS M 1 : 750

lattelecom
Viktors Platais
SIA Lattelecom
Pakalpojumu piegādes un uzturēšanas daļas
Austrumu reģionālās nodalē
Liniju uzraudzības inspektors

SASKAŅOTS **lattelecom**
ar SIA Lattelecom
Nr. 37.8-10/44/0046
2017. gada 27. februāris

Objekta novietojuma shēma

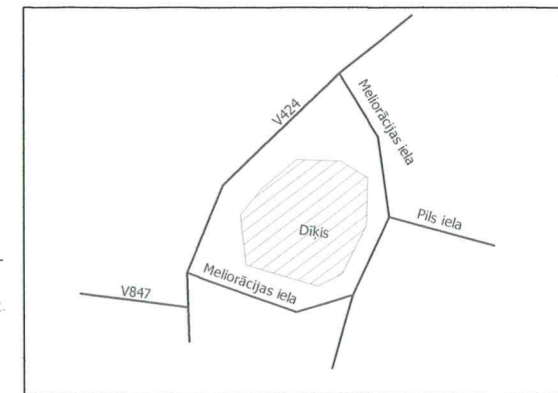

SASKAŅOJUMA NOTEIKUMI

- Trīs dienas pirms darbu sākuma ierasties SIA Lattelecom un kopā ar SIA Lattelecom darbinieku veikt izmaiņas apakšzemes sakaru būvēs, veicamo darbu josla.
- Dienā pirms darbu sākuma izsaukt pa tālruni Nr. 26553348 SIA Lattelecom darbinieku uz veicamo darbu vietu.

TEHNISKI EKONOMISKIE RĀDĪTĀJI

	mērv.	daudzums
1. Gruntsgabala laukums	ha	1,4226
2. Projektējamā gruntsgabala daļa	ha	1,13
3. Apbūves laukums projektējamai laipai	m ²	24
4. Dīķa platība	m ²	7891
3. Dīķa tīrīšanas apjoms	m ³	6560

GP DAĻAS RASĒJUMU SARAKSTS

Marka	Lapas nosaukums	mērogs
GP-1	Ģenerālplāns. Vispārīgie dati. Pieņemtie apzīmējumi.	M1:750
GP-2	Labiekārtojuma un foto fiksācijas punktu plāns	M1:500

AR DAĻAS RASĒJUMU SARAKSTS

FF-1	Teritorijas foto fiksācija	
AR-1	Labiekārtojuma elementi	
AR-2	Laipas asu plāns, Laipas plāns, Griezumi A -A, B - B	M1:100

APZĪMĒJUMI

- Tīrāmā dīķa teritorija
- Atjaunojamais menīķis
- Projektējamā laipa
- Atjaunojamās dīķa nogāzes un zālājs
- Plānotais smilšu spēļu laukums

Gulbenes novada būvvaldes galvenā arhitekte
(D. Putniņa)
2017. gada "28." 02.

SASKAŅOJUMI :
Saskaņojumi ar pasūtītāju un gruntsgabala īpašnieku
Gulbenes novada domi

x=335650
y=665400

SASKAŅOTS
Gulbenes novada domes priekšsēdētāja vietnieks
A. Caunītis
2017. gada 27. februāris

2017. gada

ARHITEKTE
ANITA VASKA
Sert. Nr. 10-1089

PROJEKTA VADĪTĀJA APLIECINĀJUMS
Šajā būvprojektā ir iekļautas un izstrādātas visas nepieciešamās daļas atbilstoši būvatļaujā ietvertajiem nosacījumiem

Būvprojekta vadītājs: Anita Vaska sert. Nr. 10 - 1089
(datums) 23.02.2017 / paraksts/ *(paraksts)*

Šis būvprojekta AR daļas risinājumi atbilst Latvijas būvnormatīvu un citu normatīvo aktu, kā arī tehnisko un īpašo noteikumu prasībām.

Būvprojekta daļas vadītājs: Anita Vaska sert. Nr. 10 - 1089
(datums) 23.02.2017 / paraksts/ *(paraksts)*

OBJEKTS	STĀĶU DĪĶA TERITORIJAS LABIEKĀRTOŠANA "Stāķu dīķis", Stāķi, Stradu pag., Gulbenes nov.				
PASŪTĪTĀJS	Gulbenes novada dome, Reģ. Nr.54101032671 Ābeļu iela 2, Gulbene, Gulbenes nov., LV- 4401				
PROJEKTĒTĀJS	Anita Vaska Skolas iela 5/8-22, Gulbene, LV 4401 tel.29141961				
RASĒJUMS	ĢENPLĀNS, VISPĀRĪGIE DATI, PIEŅEMTIE APZĪMĒJUMI				
BPV/BDV	Anita Vaska		Mērogs	1 : 750	
Arhitekte	Anita Vaska	<i>(paraksts)</i>	23.02.2017	Stadija	
	Arh. prakses sertifikāts Nr.10-1089			Lapa	ĢP - 1
				Lapas	

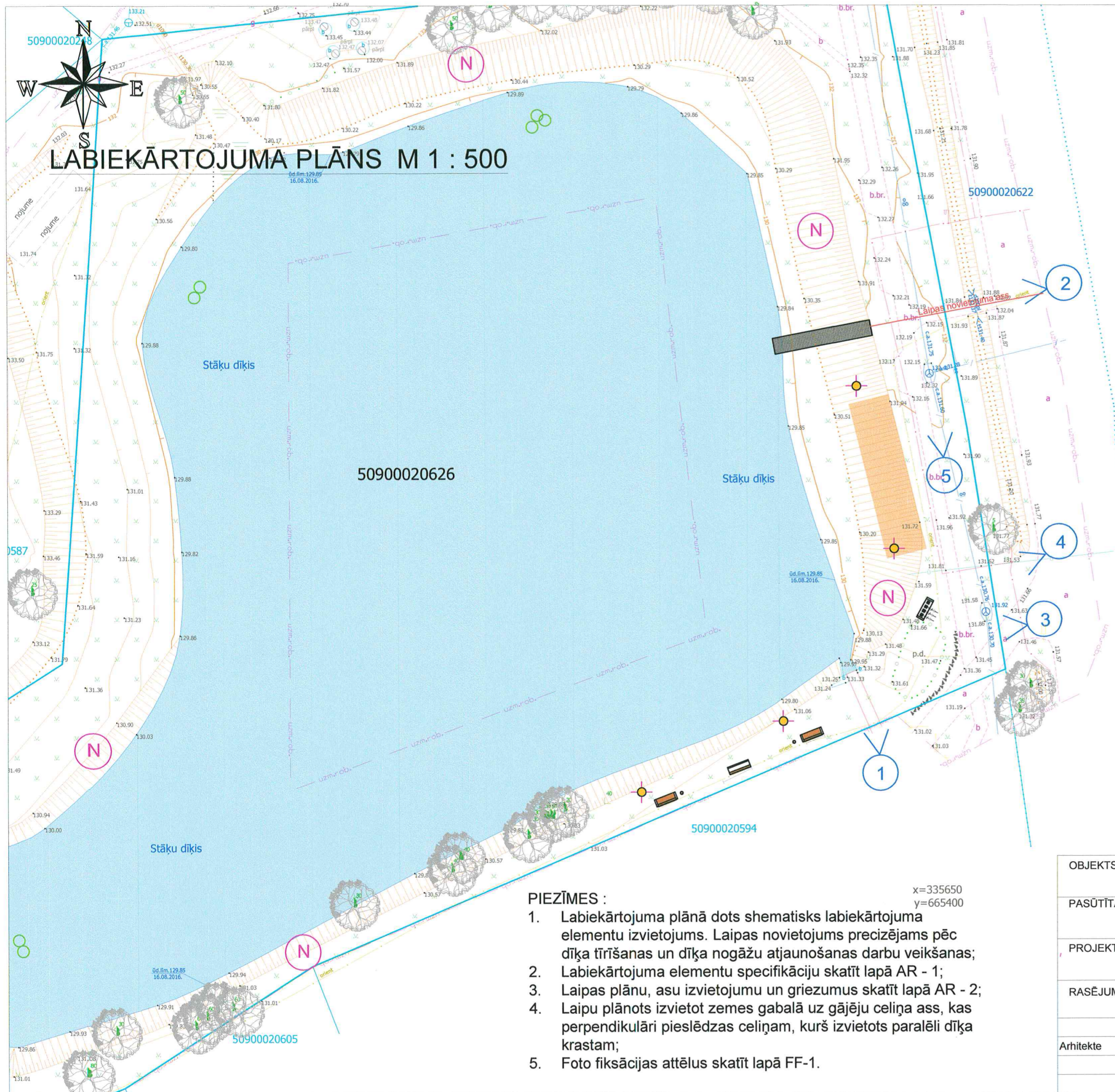

LABIEKĀRTOJUMA PLĀNS M 1 : 500

PIEŅEMTIE APZĪMĒJUMI

Grafiskais attēls	Nosaukums	Daudzums	Mērvienība
	Projektējamā laipa	1	gab.
	Soliņš ar atzveltni	2	gab.
	Soliņš jauniešiem	1	gab.
	Atkritumu urna	2	gab.
	Velo statīvs	1	gab.
	Apgaismes laterna	4	gab.
	Smiļšu spēļu laukums	100	m2
	Ūdensrožu stādījumi	7	gab.
	Izlīdzināmās un apzaļumojamās nogāzes	500	m2
	Zemesgabalu robežas		
	Foto fiksācijas punkti		
	Esoši koki		

PIEZĪMES :

1. Labiekārtojuma plānā dots shematisks labiekārtojuma elementu izvietojums. Laipas novietojums precizējams pēc dīķa tīrīšanas un dīķa nogāžu atjaunošanas darbu veikšanas;
2. Labiekārtojuma elementu specifikāciju skatīt lapā AR - 1;
3. Laipas plānu, asu izvietojumu un griezumus skatīt lapā AR - 2;
4. Laipu plānots izvietot zemes gabalā uz gājēju celiņa ass, kas perpendikulāri pieslēdzas celiņam, kurš izvietots paralēli dīķa krastam;
5. Foto fiksācijas attēlus skatīt lapā FF-1.

x=335650
y=665400

OBJEKTS	STĀĶU DĪĶA TERITORIJAS LABIEKĀRTOŠANA "Stāķu dīķis", Stāķi, Stradu pag., Gulbenes nov.		
PASŪTĪTĀJS	Gulbenes novada dome, Reģ. Nr.54101032671 Ābeļu iela 2, Gulbene, Gulbenes nov., LV- 4401		
PROJEKTĒTĀJS	Anita Vaska Skolas iela 5/8-22, Gulbene, LV 4401 tel.29141961		
RASĒJUMS	LABIEKĀRTOJUMA UN FOTO FIKSĀCIJAS PUNKTU PLĀNS		
Arhitekte	Anita Vaska		Mērogs 1 : 750
	Arh. prakses sertifikāts Nr.10-1089		23.02.2017
			Stadija
			Lapa
			GP - 2
			Lapas

SITUĀCIJAS FOTO FIKSĀCIJA



1



2



3











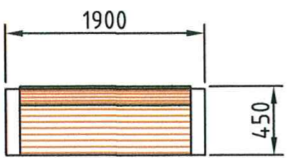

4

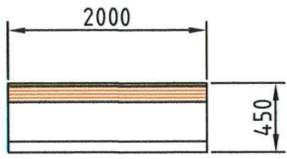

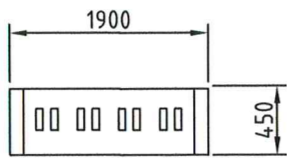
5

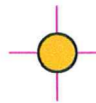
OBJEKTS	STĀĶU DĪĶA TERITORIJAS LABIEKĀRTOŠANA "Stāķu dīķis", Stradi, Stradu pag., Gulbenes nov.			
PASŪTĪTĀJS	Gulbenes novada dome, Reģ. Nr.54101032671 Ābeļu iela 2, Gulbene, Gulbenes nov., LV- 4401			
PROJEKTĒTĀJS	Anita Vaska Skolas iela 5/8-22, Gulbene, LV 4401 tel.29141961			
RASĒJUMS	TERITORIJAS FOTO FIKSĀCIJA			
Arhitekta	Anita Vaska		23.02.2017	Mērogs
	Arh. prakses sertifikāts Nr.10-1089			Stadija
				Lapa
				Lapas
				FF - 1

LABIEKĀRTOJUMU ELEMENTU SPECIFIKĀCIJA			
NOSAUKUMS	SKAITS GAB.	APZĪMĒJUMS PLĀNĀ	VIZUĀLĀ INFORMĀCIJA
Atkritumu urna	2		 Ražotājs, izplatītājs - Bipa UAB Mājaslapa : http://bipa.lt/products-lv/betona-atkritumu-kaste-nr-46/303
Soliņš ar atzveltni	2		 Ražotājs, izplatītājs - Bipa UAB Mājaslapa : http://bipa.lt/products-lv/betona-soli-i-inv107/713
Soliņš jauniešiem	1		 Izplatītājs - SIA "Z Company" Mājaslapa : http://zcompany.lv/produkti/darziem-un-parkiem/pr/atputas-solins.html
Velo statīvs	1		 Ražotājs, izplatītājs - Bipa UAB Mājaslapa : http://bipa.lt/products-lv/betona-stabs-velosipediem-nr-inv148/610
Apgaismes laterna	4		 Apgaismes laterna saskaņā ar ELT daļas specifikāciju
Laipa	1		Laipas konstrukcijā paredzēti rūpnieciski ražoti skrūvpāļi, nesošās konstrukcijas veidotas no tērauda sijām. Laipas klāja konstrukciju veido koka sijas 180 x 100 mm, ko pārklāj augstspiedienā imprignēts skuju koka dēļu klājs 45 x 100 mm. Laipas izmēri plānā 12 x 2 m.

LABIEKĀRTOJUMA ELEMENTI

PIEZĪMES :

Veicot pasūtījumu labiekārtojuma elementiem - soliņiem ar atzveltni, atkritumu urnām un velosipēdu turētājam, apdares materiālu izvēlēties saskaņojot to ar piegulošajā teritorijā jau uzsādītajiem soliņiem, saskaņā ar ražotāja Bipa UAB katalogu tas ir K-201. Kataloga adrese - http://bipa.lt/gallery-lv?g=Akmenuku_spalvos



OBJEKTS	STĀĶU DĪĶA TERITORIJAS LABIEKĀRTOŠANA "Stāķu dīķis", Stradi, Stradu pag., Gulbenes nov.			
PASŪTĪTĀJS	Gulbenes novada dome, Reģ. Nr.54101032671 Ābeļu iela 2, Gulbene, Gulbenes nov., LV- 4401			
PROJEKTĒTĀJS	Anita Vaska Skolas iela 5/8-22, Gulbene, LV 4401 tel.29141961			
RASĒJUMS	LABIEKĀRTOJUMA ELEMENTI			
Arhitekts	Anita Vaska		23.02.2017	Mērogs
	Arh. prakses sertifikāts Nr.10-1089			Stadija
				Lapa
				Lapas
				AR - 1

LAIPAS ASU PLĀNS

1:100

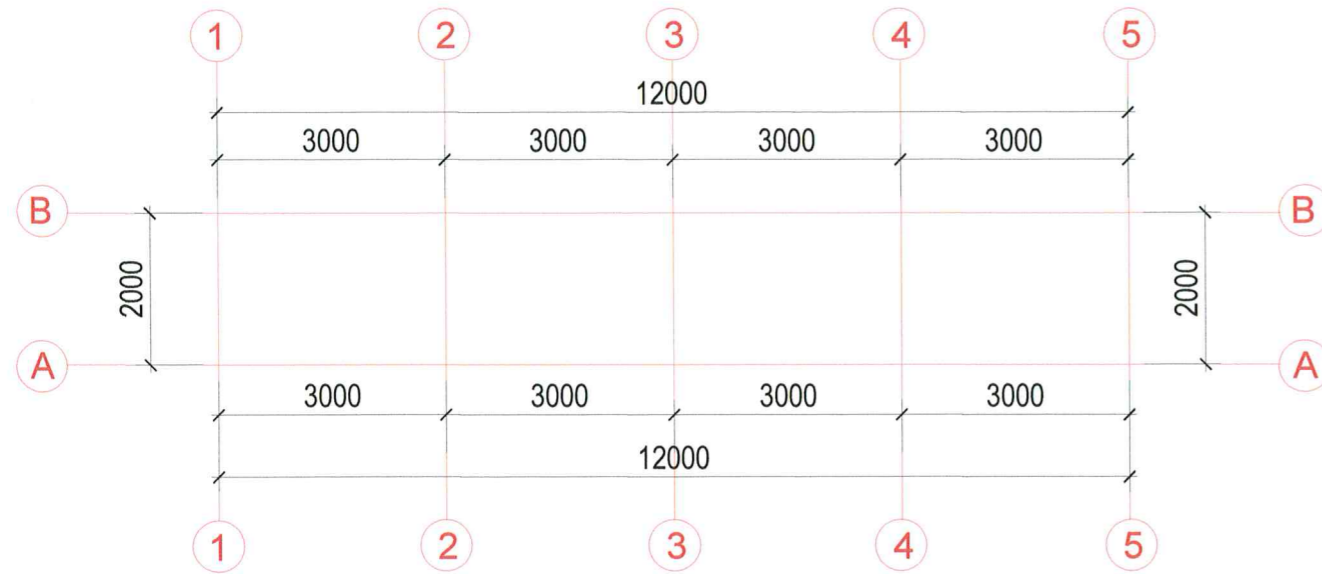

LAIPAS PLĀNS

1:100

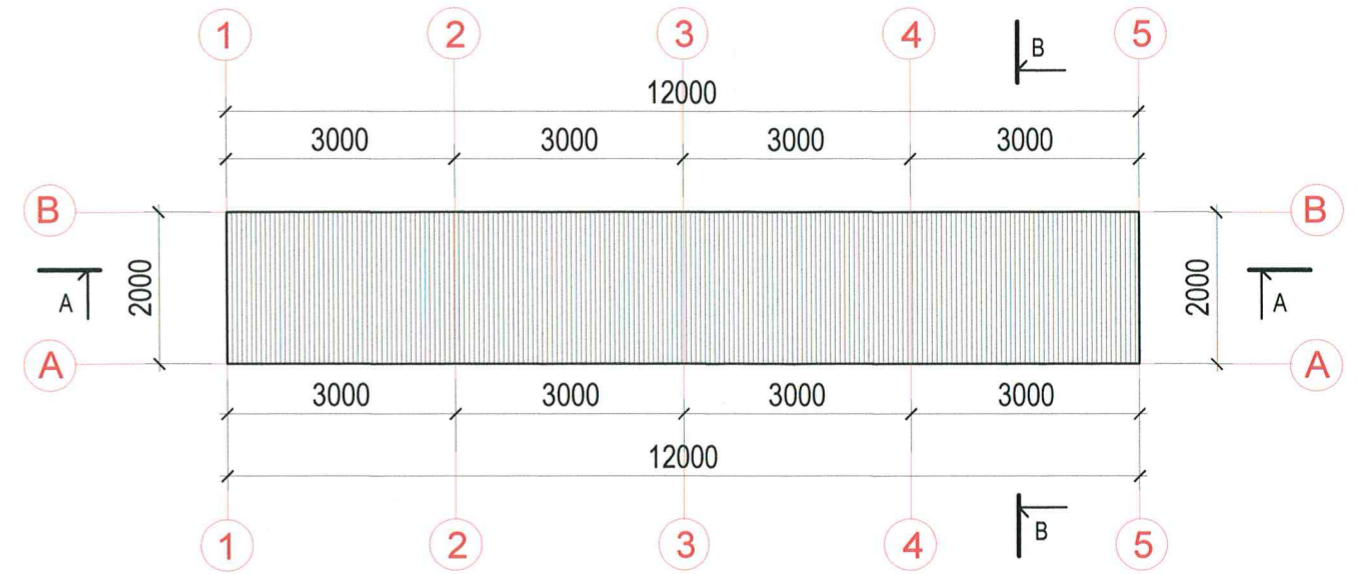

GRIEZUMS A - A

1:100

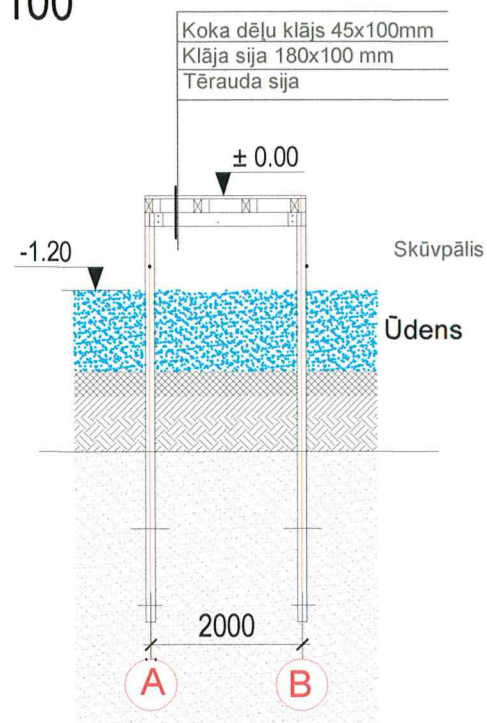

GRIEZUMS B - B

1:100

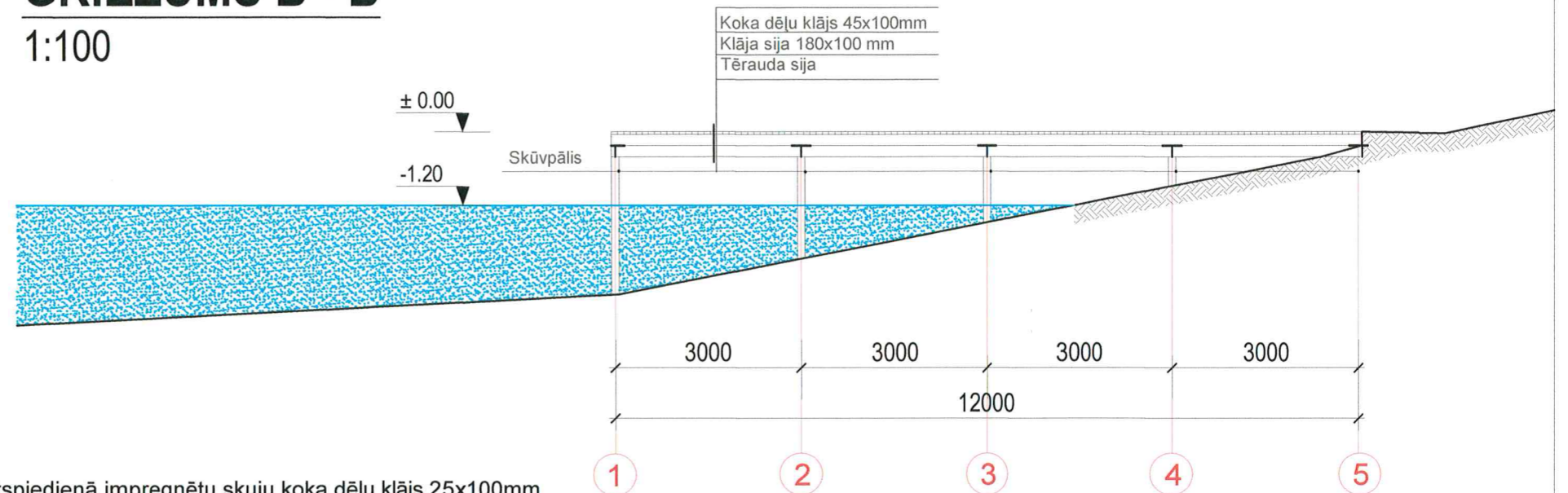

APZĪMĒJUMI :



Augstspiedienā impregnētu skuju koka dēļu klājs 25x100mm

PIEZĪMES:

1. Zīmējumus nedrīkst mērit. Lasīt rakstītos izmērus;
2. Laipas metāla konstrukcijas izmēri (tērauda siju un skrūvpāļu) izmēri precizējami objektā uz vietas, pēc dīķa tīrīšanas darbu veikšanas;
3. Pirms materiālu pasūtīšanas pārliecināties par apjomu aprēķina atbilstību grafiskās daļas rasējumiem;
4. Laipas novietojums objektā precizējams pēc dīķa tīrīšanas un krastu nostiprināšanas darbu veikšanas autruzaudzības kārtībā.

OBJEKTS	Stāžu dīķa teritorijas labiekārtošana "Stāžu dīķis", Stāķi, Stradu pag., Gulbenes nov.				
PASŪTĪTĀJS	Gulbenes novada dome Reģ. Nr.90009116327 Ābeļu iela 2, Gulbene, Gulbenes nov. LV- 4401				
PROJEKTĒTĀJS	Anita Vaska Skolas iela 5/8-22, Gulbene, LV 4401 tel.29141961				
RASĒJUMS	Laipas asu plāns, Laipas plāns, Griezums A - A, Griezums B - B				
BPV/ BPDV	A. Vaska			Mērogs	1 : 100
Arhitekte	A. Vaska		23.02.2017	Stadija	
	Sertifikāta Nr.10-1089			Lapa	AR - 2
				Lapas	

Objekts	"Stāžu dīķa labiekārtošana"
Pasūtītājs	Gulbenes novada dome
Adrese	Ābeļu iela 2, Gulbene, LV-4401
Izstrādātājs	Anita Vaska, Skolas iela 5/8-22, Gulbene

ELT DAĻAS RASĒJUMI

PIEŅEMTIE APZĪMĒJUMI

Grafiskais attēls	Nosaukums	Daudzums	Mērvienība
	Projektējamā laipa	1	gab.
	Soliņš ar atzveltni	2	gab.
	Soliņš jauniešiem	1	gab.
	Atkritumu urna	2	gab.
	Velo statīvs	1	gab.
	Apgaismes laterna	4	gab.
	Smilšu spēju laukums	100	m2
	Ūdensrožu stādījumi	7	gab.
	Zemesgabalu robežas		
	Foto fiksācijas punkti		
	Apgaismojuma kabelis		
	Plastmasas caurule		



ŠT BŪVPROJEKTA ELT DAĻAS PĪRĪMĒJUMI
ATBILST LATVIJAS PĀRSTĀVĪBĀ UN
CITU NORMATĪVO AKTU, KĀ ARĪ TEHNISKO
UN TĀPIŅĀ NOTEIKUMU PRĀKŠĀFM.
BŪVPROJEKTA DAĻAS VADĪTĀJS: JĀNIS KOVTUŅENKO
SERĪ. NR. 70-2071
20.02.2017

1. Rakšanas darbu saskaņošanai
darbu veicējam jāierodas AS "Sadales tīkls"
Ziemeļaustrumu Eksploataācijas daļas
Gulbenes nodajā 3 dienas pirms darbu uzsākšanas.
Adrese: Dzīvavju iela 7, Gulbene
Pieņemšanas laiki:
Pirmdiena - 09:00 - 11:00
2. Rakšanas darbi bez rakstiskas
ST atļaujas ir aizliegti!
SASKAŅOTS
AS "Sadales tīkls"
Eksploataācijas funkcija
Ziemeļaustrumu Eksploataācijas daļas
Gulbenes nodalbes meistars
Ivars Suseklis
27.02.17

Lattelecom
Viktors Platais
SIA Lattelecom
Pakalpojumu piegādes un uzturēšanas daļas
Austrumu reģionālās nodalbes
Liniņu uzraudzības inspektors
SASKAŅOTS **Lattelecom**
ar SIA Lattelecom
37-8-10/44/0046
Nr. 1727
2017.g. 27. februāris

SASKAŅOJUMA NOTEIKUMI
1. Trīs dienas pirms darbu sākuma jāiestie
SIA Lattelecom
un kopā ar SIA Lattelecom darbinieku veikt
izmaiņas apakšzemes sakaru būvēs, veicamo darbu joslās.
2. Dienā pirms darbu sākuma izsaukt pa tālruni
Nr. **26553348**
SIA Lattelecom darbinieku uz veicamo darbu vietu.

			Gulbenes novada dome		
			Stāžu dīķa teritorijas labiekārtošana "Stāžu dīķis", Stradi, Stradu pag., Gulbenes nov.		
Projektēja	J.Kovtuņenko	20.02.17	Stadija	Lapa	Lapas
			T.P.	ELT-1	
Formāts A2	Sert.Nr.70-2071		"Stāžu dīķa" elektriskā apgaismojuma plāns M1:500		

Galveno materiālu specifikācija

Nr	Darbu nosaukums	Mērvien.	Daudz.
1	Kabelis AXMK 4x16	m	131
2	Kabelis XPJ 3G1.5	m	40
3	Apgaismojuma balsts 8/6,5 PJ 60 HL1	gab.	4
4	Apgaismojuma balsta pamats P-1.3	gab.	4
5	Apgaismojuma balsta L-veida konsole P 10 60	gab.	4
6	Gumijas blīve 235/113K 121-134 mm	gab.	4
7	Savienojuma spaiļu komplekts SV 15	gab.	4
8	1f automāts S191-C6	gb.	4
9	LED gaismeklis 36W	gab.	4
10	Plastmasas caurule Evocab Hard D50 450N	m	14
11	Kabeļa galu apdare EPTK-0015 (4-35)	kompl.	8
12	Signāllenta	m	107
13	Poliuretāna putas	bal.	1
14	Smilts (ar iekraušanu un piegādi objektā)	m ³	5.1
15	Palīgmateriāli	objekts	

				Gulbenes novada dome				
				Stāžu dīķa teritorijas labiekārtošana "Stāžu dīķis", Stradi, Stradu pag., Gulbenes nov.				
Projektēja	J.Kovtuņenko		20.02.17	Ārējie tīkli Elektroapgāde		Stadija	Lapa	Lapas
						T.P.	ELT-2	
Formāts A4		Sert.Nr.70-2071		Galveno materiālu specifikācijas				

Galveno darbu apjomi apgaismojuma montāžai

Nr	Darbu nosaukums	Mērvien.	Daudz.
	Apgaismojuma balstu iekraušana - izkraušana	t	0.24
	Materiālu iekraušana - izkraušana	t	1.269
	Apg. balstu, materiālu, iekārtu transportēšana	t/km	1.51
	Apgaismojuma balstu izvadāšana trasē	gb.	4
	Materiālu, iekārtu izvadāšana trasē	t	1.269
01-019	Tranšejas rakšana un aizbēršana ar blietēšanu 1 kabelim (1 caurulei)	m	98
01-025	Tranšejas rakšana un aizbēršana šķērsojumā ar citām komunikācijām	m	4
11-011	Trases nospraušana	m	102
01-029	Tranšejas gultnes sagatavošana ar ar smilts pievešanu 1 kabelim	m	102
01-039	Kabeļa noseģšana ar smilti (1 kabelis)	m	102
01-026	Plastmasas caurules guldīšana gatavā tranšejā	m	14
	Cauruļu galu hermetizācija	1 gals	4
02-010	ZS kabeļa līdz 35 mm ² ieguldīšana gatavā tranšejā	m	93
02-013	ZS kabeļa līdz 35 mm ² ievēršana caurulē	m	14
	ZS kabeļa ievēršana apgaismojuma balstā	m	40
01-047	Kabeļa brīdinājuma lentas ieklāšana	m	107
02-041	ZS sausā kabeļa līdz 35 mm ² gala apdare	gab.	8
	ZS kabeļa dzīslu pievienošana apgaismojuma b.	gab.	20
01-011	Bedres rakšana un aizbēršana apgaismojuma balstam	gab.	4
	Dzelzsbetona pamatu uzstādīšana apgaismojuma balstiem	gab.	4
	Apgaismojuma balsta uzstādīšana	gab.	4
	Apgaismojuma konsoles montāža	gab.	4
	Apgaismojuma armatūras montāža balstā	gab.	4
	Automāta montāža apgaismojuma balstā 1 fāzu	gab.	4
	Vadu pievienošana automātam apg. balstā	gab.	4
11-012	Elektropārvades līnijas ģeodēziskā kontrolkartēšana	m	102
11-017	Tehniskās dokumentācijas izgatavošana	objekts	1
11-018	Objekta sagatavošana nodošanai - pieņemšanai ekspluatācijā	objekts	1

				Gulbenes novada dome			
				Stāžu dīķa teritorijas labiekārtošana "Stāžu dīķis", Stradi, Stradu pag., Gulbenes nov.			
Projektēja	J.Kovtuņenko		20.02.17	Ārējie tīkli Elektroapgāde	Stadija	Lapa	Lapas
					T.P.	ELT-3	
Formāts A4		Sert.Nr.70-2071		Galveno darbu apjomi			

Objekts	"Stāžu dīķa labiekārtošana"
Pasūtītājs	Gulbenes novada dome
Adrese	Ābeļu iela 2, Gulbene, LV-4401
Izstrādātājs	Anīta Vaska, Skolas iela 5/8-22, Gulbene

PAPILDU DOKUMENTI

Civiltiesiskās atbildības Apdrošināšanas polise Nr. 610036554

ERGO

ERGO Insurance SE, reģistrēta Igaunijas Republikas Komercreģistrā ar reģ.Nr.10017013, adrese: A.H Tammsaare tee 47, Tallinā, 11316, Igaunijā, pilnvarotais pārstāvis Latvijā
 ERGO Insurance SE Latvijas filiāle, Vien. reģ. Nr. 40103599913, Skanstes iela 50, Rīga, LV-1013, Klientu atbalsta tālrunis: 1887, zvanot no ārzemēm: (+371) 6 708 1887 e-pasts: info@ergo.lv

Apdrošinājumaņēmējs

Nosaukums/ vārds, uzvārds: **VASKA ANITA**
 Reģ.Nr./personas kods: **07016412563** Tālrunis: **29141961** epasts:
 Adrese: **SKOLAS 5 KORP.8 DZ. 22, GULBENE LV4401, LATVIJA**

Apdrošinātais

Nosaukums/ vārds, uzvārds: **VASKA ANITA**
 Reģ.Nr./personas kods: **07016412563** Tālrunis **29141961** epasts:
 Adrese: **SKOLAS 5 KORP.8 DZ. 22, GULBENE LV4401, LATVIJA**

Apdrošinātā darbība Projektēšana un projektu uzraudzība.

Apdrošināšanas teritorija Latvijas Republika

Atlīdzināmie zaudējumi

Trešajai personai (t.sk. citiem būvniecības dalībniekiem), atbilstoši noteikumiem, tiek atlīdzināts personai nodarīts kaitējums, mantai nodarīts zaudējums, izrietošs finansiāls zaudējums, finansiāls zaudējums (t.sk.par jau uzcelta objekta vai tā daļas pārbūvi), izdevumi par kaitējumu videi, kā arī tiesāšanās izdevumi. Apdrošināšanas līgums noslēgts saskaņā ar Ministru kabineta noteikumiem Nr.502 „Noteikumi par būvspeciālistu un būvdarbu veicēju civiltiesiskās atbildības obligāto apdrošināšanu”

Kopējais atbildības limits

Atbildības limits vienam apdrošināšanas gadījumam

Pašrisks

Prēmija

EUR 7000.00

EUR 7000.00

EUR 200.00

EUR 50.00

Līguma sastāvdaļas

Pieteikums

Polise

Profesionālās civiltiesiskās atbildības apdrošināšanas noteikumi Nr. PROF 01-2013 un Sevišķie noteikumi būvspeciālistu profesionālās darbības civiltiesiskās atbildības apdrošināšanai Nr. B SN 04-2015

Īpašās vienošanās

Kā līdzapdrošinātās personas Apdrošināšanas segumā ir iekļauti Anitas Vaskas apakšuzņēmēji.

Līguma darbības periods	No	19.02.2017.	plkst. 00:00	Līdz	18.02.2018.	plkst. 24:00
-------------------------	----	-------------	--------------	------	-------------	--------------

Apdrošināšanas prēmija kopā	50,00 EUR
------------------------------------	------------------

Maksājumi (summa apmaksai, apmaksas termiņš)

1. Maksājums	50,00 EUR	22.02.2017	2. Maksājums	---
3. Maksājums	---		4. Maksājums	---
5. Maksājums	---			

Apdrošināšanas aizsardzība ir spēkā ar nosacījumu, ka Apdrošināšanas prēmija ir samaksāta līgumā minētajos termiņos un apjomā neatkarīgi no tā, vai Apdrošinātājs ir izrakstījis rēķinu. Apdrošinātājs un Apdrošinājumaņēmējs vienojas, ka šī apdrošināšanas līguma darbības ietvaros pušu attiecībās par derīgiem tiek uzskatīti arī rēķini, uz kuriem atbildīgo personu paraksti ir aizstāti ar elektronisku apliecinājumu svītru koda veidā. Apdrošinājumaņēmējs Apdrošinātā riska novērtēšanai par Apdrošināmo objektu sniedz patiesu informāciju, kas tiek likts politē vai pieteikumā, kas ir līguma neatņemama sastāvdaļa, pirms polises reģistrācijas Apdrošinātāja datu bāzē. Apdrošinātājs un Apdrošinājumaņēmējs vienojas, ka Apdrošināšanas prēmijas samaksa līgumā noteiktajā termiņā kalpo par pierādījumu ne tikai polisē un pieteikumā minēto ziņu patiesumam, bet arī apliecina faktu, ka Apdrošinājumaņēmējs ar līguma noteikumiem ir iepazinies, tie ir saprotami un piokrit tos ievērot, kā arī ir informēts par apdrošināšanas starpnieka atlīdzības apmēru pirms apdrošināšanas līguma noslēgšanas, ja līgums ir slēgts ar apdrošināšanas starpnieka palīdzību. Apdrošināšanas līguma noteikumi ir pieejami www.ergo.lv vai jebkurā ERGO birojā. Gādījumā, ja dažādās apdrošināšanas līguma sastāvdaļās atšķiras Apdrošinātāja rekvizīti, tad par noteicošajiem uzskatāmi polisē norādītie

Rīga, 15.02.2017

Apdrošinātāja pārstāvis:

ĻISICINA MARUTA

Apdrošinājumaņēmēja pārstāvis:

VASKA ANITA

PROFESIONĀLĀS APDROŠINĀŠANAS
POLISES ____ PIELIKUMS

Polises Nr. 595998794
Noslēgšanas datums 2016.gada 25. oktobris

Apdrošināto personu saraksts

APDROŠINĀJUMA NĒMĒJS

Komersanta nosaukums ALŪKSNES ENERGOCELTNIEKS, SIA Vienotais reģistrācijas Nr. 40003291535
Adrese Apes iela 4, Alūksne, Alūksnes nov., LV-4301

LĪGUMA DARBĪBAS PERIODS

no 01.11.2016 plkst. 00:00 līdz 31.10.2017

ARHITEKTI UN INŽENIERI

- 1. Apdrošinātais:** Daidze Andersone
Personas kods: 270275-11768
Adrese: Niedrāji, Balvu pagasts, Balvu nov. Lāčugabali, LV-4561
Telefons: 64122913
Specialitāte: Inženieri elektriķi - Būvdarbu vadītājs
- 2. Apdrošinātais:** Ilvars Čubars
Personas kods: 290475-12660
Adrese: "Krāces", Alsviķu pag., Alūksnes nov., LV-4333
Telefons:
Specialitāte: Inženieri elektriķi - Būvdarbu vadītājs
- 3. Apdrošinātais:** Guntis Jakovļevs
Personas kods: 010661-12692
Adrese: Apes iela 6 - 2, Alūksne, Alūksnes nov., LV-4301
Telefons: 64381546
Specialitāte: Inženieri elektriķi - Būvdarbu vadītājs
- 4. Apdrošinātais:** Modris Račiks
Personas kods: 151074-12657
Adrese: Ezermalas iela 2, Alūksne, Alūksnes nov., LV-4301
Telefons: 26431661
Specialitāte: Inženieri elektriķi - Būvdarbu vadītājs
- 5. Apdrošinātais:** Andris Račiks
Personas kods: 070249-12656
Adrese: Apes iela 6 - 5, Alūksne, Alūksnes Nov., LV-4301
Telefons: 64387544
Specialitāte: Inženieri elektriķi - Būvdarbu vadītājs
- 6. Apdrošinātais:** Jānis Kovtuņenko
Personas kods: 180758-10928
Adrese: Ezera iela 41 - 1, Balvi, Balvu nov., LV-4501
Telefons: 64381546
Specialitāte: Inženieri elektriķi - Būvdarbu vadītājs

INFORMĀCIJAS TĀLRUNIS 67522275 / NEGADĪJUMA PIETEIKŠANAI ZVANĪT 67533375

Apdrošinājuma ņēmējs:

ALŪKSNES ENERGOCELTNIEKS, SIA, Mobilais tel.: 29155541

Komersanta nosaukums

40003291535

Vienotais reģistrācijas Nr.

Paraksts

Apdrošinātāja pārstāvis:

AAS "BALTA" Alūksnes KAC, 64307124

Pārdevēja struktūrvienība, tālrunis

Anita Bībere, 26323525

Pārdevēja vārds, uzvārds, tālrunis

Paraksts

Polises pielikums sastādīts uz 1 lpp.



LATVIJAS ARHITEKTU SAVIENĪBAS
CERTIFICĒŠANAS CENTRS

ARHITEKTA PRAKSES SERTIFIKĀTS

Nr. 10 -1089

Saskaņā ar Latvijas Arhitektu savienības Certificēšanas centra
2013.gada 9. decembra lēmumu Nr.65/2013

Anita Vaska

pers.kods.070164-12563

ir sertificēta arhitekta praksei.

Sertificēšana veikta atbilstoši LR Ministru kabineta 2003.gada
8.jūlija noteikumiem Nr. 383 un SC 2008.gada 20.oktobra
nolikumu "Arhitektu sertificēšanas kārtība".

Izsniegts 27.01.2014

Derīgs līdz 26.01.2019



Latvijas Arhitektu savienības
Certificēšanas centra vadītājs



MĀRA SARMULE

Personas pamatdati

Vārds Māra

Uzvārds Sarmule

Sertifikāta pamatdati

Sertifikāta numurs 3-00068

Sertifikāts piešķirts 24.02.2015

Specialitāte Projektēšana

Statuss Aktīvs

Darbības sfēras/jomas

Sfēras numurs	Sfēra/Joma	Sfēras/Jomas piešķiršanas datums	Sfēras/Jomas derīguma termiņš	Sertificēšanas institūcija	Sfēras statuss
11-45-00007	Meliorācijas sistēmu projektēšana	24.02.2015	Beztermiņa	LMB ()	Aktīvs

Kontakti

E-pasts -

Tālrunis 29245677

Papildu adrese -

› [Statusa izmaiņu vēsture](#)

› [Pārreģistrācijas vēsture](#)

Latvijas Republikas Ekonomikas ministrija

Brīvības iela 55, Rīga, LV – 1519

Darba laiks: darba dienās 8:30 - 17:00

Tālrunis: 67013100

Fakss: 67280882

e-pasts: passts@em.gov.lv

www.em.gov.lv



**LATVIJAS ELEKTROENERĢĒTIĶU
UN ENERGOBŪVNIĒKU ASOCIĀCIJAS
SPECIALIZĒTAIS CERTIFIKĀCIJAS CENTRS**

ŠMERLA IELA 1, RĪGA, LV-1006

LEEA S3-236

SERTIFIKĀTS

Izsniegts

Jānim Kovtuneško

(pers.kods 180758-10026)

Sertifikāts apliecina, ka tā saņēmējs saskaņā ar Latvijas Elektroenerģētiku un Energobūvnieku asociācijas Specializētā Certifikācijas centra nolikumu par sertifikātu izsniegšanas kārtību, kas apstiprināts 26.02.2009. un 18.05.2012. apstiprinātajām kvalifikācijas prasībām ir kompetents veikt darbus šādās jomās:

Elektroietaišu projektēšana

1. Transformatoru apakšstacijas un sadales punkti līdz 35 kV
2. Gaisvadu līnijas un kabelu līnijas līdz 35 kV
3. Ēku elektroinstalācija līdz 1 kV
4. Elektropiedziņa un automātika, t.sk. elektrodzinēji un generatori līdz 1 kV

Sertifikāta

70- 2071

Sertifikāta izsniegšanas datums:

2014. gada 11. jūnijs

Sertifikāta derīguma termiņš:

2019. gada 11. jūnijs



LEEA Specializētā Certifikācijas
centra vad.

I. Straume

Kopija projektam "Saku dīka teritorijas labiekārtošana "Saku dīks", Stradi, Stradu pag., Gulbenes nov."