

VALSTS ZEMES DIENESTS

**TELPU GRUPAS KADASTRĀLĀS
UZMĒRĪŠANAS LIETA**

Telpu grupas kadastra apzīmējums:.....50840080311001008
Nosaukums:.....Dzīvoklis
Adrese:....."Gatves 4" - 8, Ranka, Rankas pag., Gulbenes nov.
Kadastrālās uzmērīšanas datums:.....21.09.2020

Reģionālās nodaļas vadītājs (pilnvarotā persona):

_____ (vārds, uzvārds)

_____ (paraksts)

Datums: _____ gada ____.

| | | |
|---------------------------|-----------------------------|--------|
| Izdrukas ID: 390002430621 | Izdrukas datums: 05.10.2020 | 1 no 3 |
|---------------------------|-----------------------------|--------|

Skaidrojumi:

Nav – Kadastra informācijas sistēmā dati nav reģistrēti; Neregistrē – atbilstoši normatīvajiem aktiem dati netiek reģistrēti

Telpu grupas kadastrālās uzmērīšanas lieta

1. Kadastra objekta identifikators

1.1. Telpu grupas kadastra apzīmējums:.....50840080311001008

1.2. Nekustamā īpašuma kadastra numurs:.....Nav

10. Būves pamatdati

10.1. Būves kadastra apzīmējums:.....50840080311001

10.1.1. Adrese:....."Gatves 4", Ranka, Rankas pag., Gulbenes nov.

10.1.2. Nosaukums:.....Daudzdzīvokļu ēka

10.1.3. Galvenais lietošanas veids:.....1122 - Triju vai vairāku dzīvokļu mājas

10.1.4. Kopējā platība (m²):.....1150.7

10.1.5. Apbūves laukums (m²):.....363.9

10.1.6. Virszemes stāvu skaits:.....3

10.1.7. Pazemes stāvu skaits:.....1

10.1.8. Telpu grupu skaits:.....16

10.1.9. Eksploatācijā pieņemšanas gads(-i):.....Nav

10.1.10. Eksploatācijas uzsākšanas gads:.....1985

10.1.11. Nolietojums (%):.....27

10.1.12. Nolietojuma aprēķina datums:.....05.10.2020

10.1.13. Kadastrālās uzmērīšanas datums:.....21.09.2020

10.1.14. Būve ir pirmsreģistrēta:.....Nē

10.1.15. Veicot kadastrālo uzmērīšanu, būve apvidū nav konstatēta:.....Nē

10.1.16. Būve atrodas vai daļēji atrodas uz zemes vienības ar kadastra apzīmējumu:.....
50840080311

10.1.17. Funkcionāli saistīto ēku kadastra apzīmējumi:.....Nav

11. Būves tips

11.1. Būves kadastra apzīmējums:.....50840080311001

| Tipa kods | Tipa nosaukums |
|-----------|-------------------------------|
| 11220103 | Daudzdzīvokļu 3-5 stāvu mājas |

12. Būves konstruktīvie elementi

12.1. Būves ar kadastra apzīmējumu 50840080311001 konstruktīvie elementi:

| Nosaukums | Konstruktijas veids | Materiāls | Eksploatācijā pieņemšanas gads(-i) | Eksploatācijas uzsākšanas gads | Nolietojums (%) |
|-----------------------------|---|---------------------|------------------------------------|--------------------------------|-----------------|
| Pamati | Dzelzsbetona bloki (lentveida) | Dzelzsbetona bloki | Nav | 1985 | 23 |
| Ārsienas un karkasi | Dzelzsbetona paneļi | Dzelzsbetona paneļi | Nav | 1985 | 30 |
| Pārsēgumi | Dzelzsbetona paneļi | Dzelzsbetona paneļi | Nav | 1985 | 23 |
| Jumts (nesošā konstrukcija) | Dzelzsbetona paneļu klājs virs dzelzsbetona konstrukcijām | Dzelzsbetona paneļi | Nav | 1985 | 30 |
| Jumts (segums) | Ruberoīds | Ruberoīds | Nav | 1985 | 30 |

13. Būves apjoma rādītāji

13.1. Būves ar kadastra apzīmējumu 50840080311001 apjoma rādītāji:

| Apjoma rādītāja veids | Apjoma rādītāja nosaukums | Apjoms un mērvienība | Tipa/ elementa kods | Tipa/ elementa nosaukums |
|-----------------------|---------------------------|-----------------------------|---------------------|--------------------------|
| Apbūves laukums | Nav | 363.9 apbūves laukuma kv.m. | Nav | Nav |
| Kopējā platība | Nav | 1150.7 kv.m. | Nav | Nav |
| Būvtilpums | Nav | 3712 kub.m. | Nav | Nav |

14. Kopējās platības sadalījums pa platību veidiem

14.1. Telpu grupa ar kadastra apzīmējumu.....50840080311001008

| | | |
|---------------------------|-----------------------------|--------|
| Izdrukas ID: 390002430621 | Izdrukas datums: 05.10.2020 | 2 no 3 |
|---------------------------|-----------------------------|--------|

Skaidrojumi:

Nav – Kadastra informācijas sistēmā dati nav reģistrēti; Neregistrē – atbilstoši normatīvajiem aktiem dati netiek reģistrēti

| | |
|--|------|
| 14.1.1. Kopējā platība (m ²)..... | 58.4 |
| 14.1.1.1. Lietderīgā platība (m ²)..... | Nav |
| 14.1.1.1.1. Dzīvokļu kopējā platība (m ²)..... | Nav |
| 14.1.1.1.1.1. Dzīvokļu platība (m ²)..... | 55.6 |
| 14.1.1.1.1.1.1. Dzīvojamā platība (m ²)..... | 25.7 |
| 14.1.1.1.1.1.2. Dzīvokļu palīgtelpu platība (m ²)..... | 29.9 |
| 14.1.1.1.1.2. Dzīvokļu ārtelpu platība (m ²)..... | 2.8 |
| 14.1.1.1.2. Nedzīvojamo telpu platība (m ²)..... | 0 |
| 14.1.1.1.2.1. Nedzīvojamo iekštelpu platība (m ²)..... | 0 |
| 14.1.1.1.2.2. Nedzīvojamo ārtelpu platība (m ²)..... | 0 |
| 14.1.1.2. Koplietošanas palīgtelpu platība (m ²)..... | 0 |
| 14.1.1.2.1. Koplietošanas iekštelpu platība (m ²)..... | 0 |
| 14.1.1.2.2. Koplietošanas ārtelpu platība (m ²)..... | 0 |

16. Telpu grupas pamatdati

| | |
|---|---|
| 16.1. Telpu grupas kadastra apzīmējums:..... | 50840080311001008 |
| 16.1.1. Adrese:..... | "Gatves 4" - 8, Ranka, Rankas pag., Gulbenes nov. |
| 16.1.2. Nosaukums:..... | Dzīvoklis |
| 16.1.3. Lietošanas veids:..... | 1122 - Triju vai vairāku dzīvokļu mājas dzīvojamo telpu grupa |
| 16.1.4. Stāvs (stāvi), kurā atrodas telpu grupa:..... | 1 |
| 16.1.5. Telpu skaits:..... | 6 |
| 16.1.6. Kopējā platība (m ²):..... | 58.4 |
| 16.1.7. Kadastrālās uzmērīšanas datums:..... | 21.09.2020 |
| 16.1.8. Eksploatācijā pieņemšanas gads(-i):..... | Nav |
| 16.1.9. Telpu grupa ietilpst dzīvokļa īpašumā ar kadastra numuru:..... | Nav |
| 16.1.10. Telpu grupa ietilpst būvē ar kadastra apzīmējumu:..... | 50840080311001 |
| 16.1.11. Būve atrodas vai daļēji atrodas uz zemes vienības ar kadastra apzīmējumu:..... | 50840080311 |

17. Telpu grupas kopējās platības sadalījums pa telpu veidiem un telpu raksturojošie rādītāji

| | |
|--|-------------------|
| 17.1. Telpu grupas kadastra apzīmējums:..... | 50840080311001008 |
|--|-------------------|

| Numurs | Nosaukums | Veids | Stāvs | Augstums (m) | Mazākais augstums (m) | Lielākais augstums (m) | Platība (m ²) | Eksploatācijā pieņemšanas gads(-i) |
|--------|---------------|-------------------------|-------|--------------|-----------------------|------------------------|---------------------------|------------------------------------|
| 1 | Iekštelpa | 2 - Dzīvokļa palīgtelpa | 1 | 2.45 | 2.45 | 2.45 | 26.5 | Nav |
| 2 | Istaba | 1 - Dzīvojamā telpa | 1 | 2.44 | 2.44 | 2.44 | 15.9 | Nav |
| 3 | Istaba | 1 - Dzīvojamā telpa | 1 | 2.45 | 2.45 | 2.45 | 9.8 | Nav |
| 4 | Vannas istaba | 2 - Dzīvokļa palīgtelpa | 1 | 2.38 | 2.38 | 2.38 | 2.5 | Nav |
| 5 | Tualete | 2 - Dzīvokļa palīgtelpa | 1 | 2.24 | 2.09 | 2.39 | 0.9 | Nav |
| 6 | Balkons | 3 - Dzīvokļa ārtelpa | 1 | 2.56 | 2.47 | 2.65 | 2.8 | Nav |

18. Labiekārtojumi

| | |
|--|-------------------|
| 18.1. Telpu grupas kadastra apzīmējums:..... | 50840080311001008 |
|--|-------------------|

| Reģistrētie labiekārtojumi | Noteikšanas veids (ja ir) | Apjoms (ja ir) |
|---|---------------------------|----------------|
| Apkure. Centrālā | Apvidū ir konstatēts | |
| Aukstā ūdens apgāde. Centralizētā | Apvidū ir konstatēts | |
| Citi, iepriekš neklasificēti, labiekārtojumi. Pods / pisuārs / bidē | Apvidū ir konstatēts | |
| Citi, iepriekš neklasificēti, labiekārtojumi. Vanna / duša | Apvidū ir konstatēts | |
| Drošības sistēmas. Uguns aizsardzības sistēma | Apvidū ir konstatēts | |
| Elektroapgāde. Centralizētā | Apvidū ir konstatēts | |
| Kanalizācija. Centralizētā | Apvidū ir konstatēts | |
| Karstā ūdens apgāde. Individuālā | Apvidū ir konstatēts | |
| Vēdināšana. Dabiskā | Apvidū ir konstatēts | |

| | |
|-------------------------------------|------------|
| 18.1.1. Labiekārtojumu datums:..... | 21.09.2020 |
|-------------------------------------|------------|

Būves punkta koordinātas
 Latvijas koordinātu sistēmā LKS-92

| Punkta nr | x | y |
|-----------|-----------|-----------|
| 1 | 342947.34 | 631520.32 |

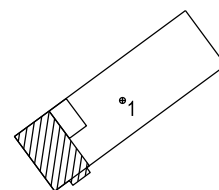

Ceļš

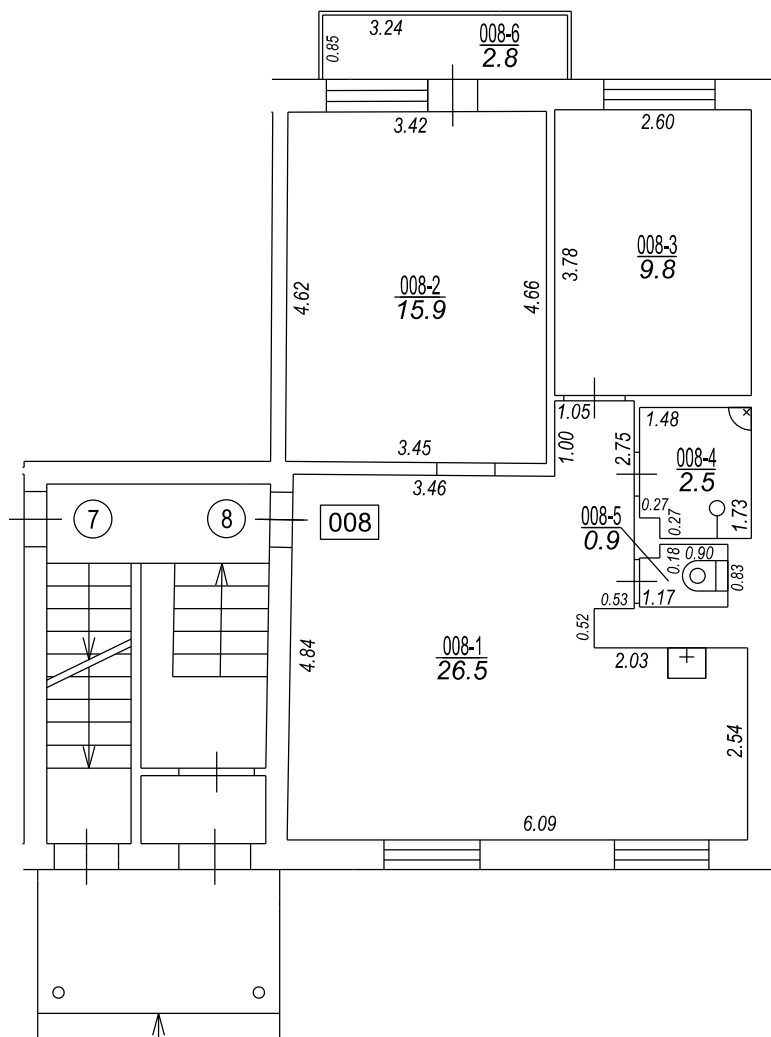

| TELPU GRUPAS PLĀNS | | |
|---------------------|---------|------|
| KADAŠTRA APZĪMĒJUMS | MĒROGS | LPP. |
| 50840080311001008 | 1 : 100 | 4 |

50840080311001_20200921_EF_1



50840080311001_20200921_EF_2



50840080311001_20200921_EF_3



50840080311001_20200921_EF_4

