

VALSTS ZEMES DIENESTS

**TELPU GRUPAS KADASTRĀLĀS
UZMĒRĪŠANAS LIETA**

Telpu grupas kadastra apzīmējums:.....50840080329001004
Nosaukums:.....Dzīvoklis
Adrese:....."Lauksaimniecības skola 7" - 4, Ranka, Rankas pag., Gulbenes nov.
Kadastrālās uzmērīšanas datums:.....09.07.2020

Reģionālās nodaļas vadītājs (pilnvarotā persona):

(vārds, uzvārds)

(paraksts)

Datums: _____ gada ____.

Izdrukas ID: 390002412202	Izdrukas datums: 29.07.2020	1 no 3
---------------------------	-----------------------------	--------

Skaidrojumi:

Nav – Kadastra informācijas sistēmā dati nav reģistrēti; Neregistrē – atbilstoši normatīvajiem aktiem dati netiek reģistrēti

Telpu grupas kadastrālās uzmērīšanas lieta

1. Kadastra objekta identifikators

1.1. Telpu grupas kadastra apzīmējums:.....50840080329001004

1.2. Nekustamā īpašuma kadastra numurs:.....Nav

10. Būves pamatdati

10.1. Būves kadastra apzīmējums:.....50840080329001

10.1.1. Adrese:....."Lauksaimniecības skola 7", Ranka, Rankas pag., Gulbenes nov.

10.1.2. Nosaukums:.....Dzīvojamā māja

10.1.3. Galvenais lietošanas veids:.....1122 - Triju vai vairāku dzīvokļu mājas

10.1.4. Kopējā platība (m²):.....312.4

10.1.5. Apbūves laukums (m²):.....288.2

10.1.6. Virszemes stāvu skaits:.....2

10.1.7. Pazemes stāvu skaits:.....0

10.1.8. Telpu grupu skaits:.....7

10.1.9. Eksploatācijā pieņemšanas gads(-i):.....Nav

10.1.10. Eksploatācijas uzsākšanas gads:.....1880

10.1.11. Nolietojums (%):.....79

10.1.12. Nolietojuma aprēķina datums:.....29.07.2020

10.1.13. Kadastrālās uzmērīšanas datums:.....09.07.2020

10.1.14. Būve ir pirmsreģistrēta:.....Nē

10.1.15. Veicot kadastrālo uzmērīšanu, būve apvidū nav konstatēta:.....Nē

10.1.16. Būve atrodas vai daļēji atrodas uz zemes vienības ar kadastra apzīmējumu:.....
50840080329

10.1.17. Funkcionāli saistīto ēku kadastra apzīmējumi:.....Nav

11. Būves tips

11.1. Būves kadastra apzīmējums:.....50840080329001

Tipa kods	Tipa nosaukums
11220102	Daudzdzīvokļu 1-2 stāvu mājas

12. Būves konstruktīvie elementi

12.1. Būves ar kadastra apzīmējumu 50840080329001 konstruktīvie elementi:

Nosaukums	Konstruktijas veids	Materiāls	Eksploatācijā pieņemšanas gads(-i)	Eksploatācijas uzsākšanas gads	Nolietojums (%)
Pamati	Dabisko akmeņu mūris (lentveida)	Laukakmens	Nav	1880	60
Ārsienas un karkasi	Dabisko akmeņu mūris (2,5 ķieģeļu biežumā un biežāks), Ķieģeļu mūris (2,5 ķieģeļu biežumā un biežāks)	Laukakmens, Māla ķieģeļi	Nav	1880	60
Pārsegumi	Koka siju pārsegums ar koka aizpildījumu	Koka dēļi, Koka sijas	Nav	1880	100
Jumts (nesošā konstrukcija)	Koka konstrukcijas	Koka spāres	Nav	1880	100
Jumts (segums)	Māla kārniņi	Māla kārniņi	Nav	1880	93

13. Būves apjoma rādītāji

13.1. Būves ar kadastra apzīmējumu 50840080329001 apjoma rādītāji:

Apjoma rādītāja veids	Apjoma rādītāja nosaukums	Apjoms un mērvienība	Tipa/ elementa kods	Tipa/ elementa nosaukums
Apbūves laukums	Nav	288.2 apbūves laukuma kv.m.	Nav	Nav
Kopējā platība	Nav	312.4 kv.m.	Nav	Nav
Būvtilpums	Nav	1067 kub.m.	Nav	Nav

Izdrukas ID: 390002412202	Izdrukas datums: 29.07.2020	2 no 3
---------------------------	-----------------------------	--------

Skaidrojumi:

Nav – Kadastra informācijas sistēmā dati nav reģistrēti; Neregistrē – atbilstoši normatīvajiem aktiem dati netiek reģistrēti

14. Kopējās platības sadalījums pa platību veidiem

14.1. Telpu grupa ar kadastra apzīmējumu.....	50840080329001004
14.1.1. Kopējā platība (m ²).....	48.5
14.1.1.1. Lietderīgā platība (m ²).....	Nav
14.1.1.1.1. Dzīvokļu kopējā platība (m ²).....	Nav
14.1.1.1.1.1. Dzīvokļu platība (m ²).....	48.5
14.1.1.1.1.1.1. Dzīvojamā platība (m ²).....	33.8
14.1.1.1.1.1.2. Dzīvokļu palīgtelpu platība (m ²).....	14.7
14.1.1.1.1.2. Dzīvokļu ārtelpu platība (m ²).....	0
14.1.1.1.2. Nedzīvojamo telpu platība (m ²).....	0
14.1.1.1.2.1. Nedzīvojamo iekštelpu platība (m ²).....	0
14.1.1.1.2.2. Nedzīvojamo ārtelpu platība (m ²).....	0
14.1.1.2. Koplietošanas palīgtelpu platība (m ²).....	0
14.1.1.2.1. Koplietošanas iekštelpu platība (m ²).....	0
14.1.1.2.2. Koplietošanas ārtelpu platība (m ²).....	0

16. Telpu grupas pamatdati

16.1. Telpu grupas kadastra apzīmējums:.....	50840080329001004
16.1.1. Adrese:....."Lauksaimniecības skola 7" - 4, Ranka, Rankas pag., Gulbenes nov.	
16.1.2. Nosaukums:.....	Dzīvoklis
16.1.3. Lietošanas veids:.....1122 - Triju vai vairāku dzīvokļu mājas dzīvojamo telpu grupa	
16.1.4. Stāvs (stāvi), kurā atrodas telpu grupa:.....	1
16.1.5. Telpu skaits:.....	8
16.1.6. Kopējā platība (m ²):.....	48.5
16.1.7. Kadastrālās uzmērīšanas datums:.....	09.07.2020
16.1.8. Eksploatācijā pieņemšanas gads(-i):.....	Nav
16.1.9. Telpu grupa ietilpst dzīvokļa īpašumā ar kadastra numuru:.....	Nav
16.1.10. Telpu grupa ietilpst būvē ar kadastra apzīmējumu:.....	50840080329001
16.1.11. Būve atrodas vai daļēji atrodas uz zemes vienības ar kadastra apzīmējumu:.....	50840080329

17. Telpu grupas kopējās platības sadalījums pa telpu veidiem un telpu raksturojošie rādītāji

17.1. Telpu grupas kadastra apzīmējums:.....	50840080329001004
--	-------------------

Numurs	Nosaukums	Veids	Stāvs	Augstums (m)	Mazākais augstums (m)	Lielākais augstums (m)	Platība (m ²)	Eksploatācijā pieņemšanas gads(-i)
1	Istaba	1 - Dzīvojamā telpa	1	2.4	2.4	2.4	19.8	Nav
2	Istaba	1 - Dzīvojamā telpa	1	2.4	2.4	2.4	14	Nav
3	Virtuve	2 - Dzīvokļa palīgtelpa	1	2.4	2.4	2.4	6.1	Nav
4	Koridors	2 - Dzīvokļa palīgtelpa	1	2.4	2.4	2.4	4.9	Nav
5	Pieliekamais	2 - Dzīvokļa palīgtelpa	1	2.4	2.4	2.4	1.1	Nav
6	Priekštelpa	2 - Dzīvokļa palīgtelpa	1	2.4	2.4	2.4	1.1	Nav
7	Tualete	2 - Dzīvokļa palīgtelpa	1	2.4	2.4	2.4	0.7	Nav
8	Priekštelpa	2 - Dzīvokļa palīgtelpa	1	2.4	2.4	2.4	0.8	Nav

18. Labiekārtojumi

18.1. Telpu grupas kadastra apzīmējums.....	50840080329001004
---	-------------------

Reģistrētie labiekārtojumi	Noteikšanas veids (ja ir)	Apjoms (ja ir)
Apkure. Vietējā. Krāsns	Apvidū ir konstatēts	
Apkure. Vietējā. Plīts	Apvidū ir konstatēts	
Kurināmais. Cietais	Apvidū ir konstatēts	
Vēdināšana. Dabiskā	Apvidū ir konstatēts	

18.1.1. Labiekārtojumu datums:	09.07.2020
--------------------------------------	------------

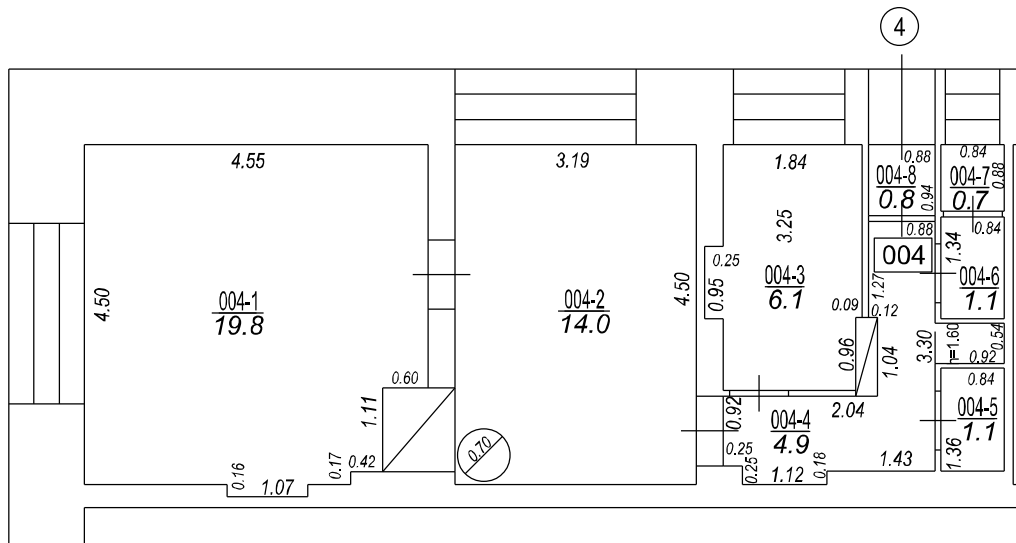
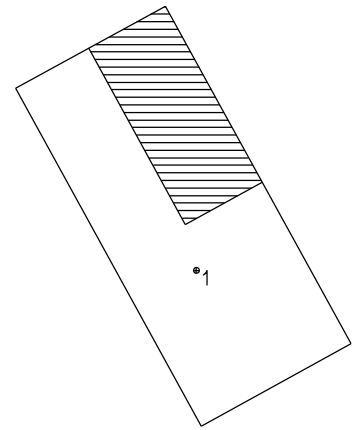

Būves punkta koordinātas
Latvijas koordinātu sistēmā LKS-92

Punkta nr	x	y
1	342895.14	632054.38

TELPU GRUPAS PLĀNS		
KADAŠTRA APZĪMĒJUMS	MĒROGS	LPP.
50840080329001004	1 : 100	4

