

LATVIJAS REPUBLIKA
ZEMES ROBEŽU PLĀNS

Zemes vienības kadastra apzīmējums : 5001 008 0149



Adrese: Baložu iela 12, Gulbene, Gulbenes novads

Plāns izgatavots, pamatojoties uz Gulbenes novada domes 2012.gada 26.jūlijalēmumu "Par pašvaldībai piekritīgajiem zemes gabaliem", protokols Nr.13, 16.§, 2.p.

Robežas uzmērītas 2021.gada 23.aprīlī

Plāna mērogs 1 : 2 000

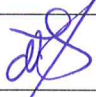
Zemes vienības platība ir 0,5196 ha

SIA " Metrum" Gulbenes biroja vadītājs		Noldis Ieleja	14.05.2021.
Ierosinātājs ir informēts par kadastrālās uzmērīšanas laikā veiktajām darbībām, to rezultātiem.		Kaspars Rakstiņš Gulbenes novada pašvaldības pilnvarota persona	14.05.2021.

ZEMES VIENĪBA UZMĒRĪTA
LKS-92 TM
Mēroga koeficients: 0.999936

ZEMES VIENĪBAS IZVIETOJUMA SHĒMA

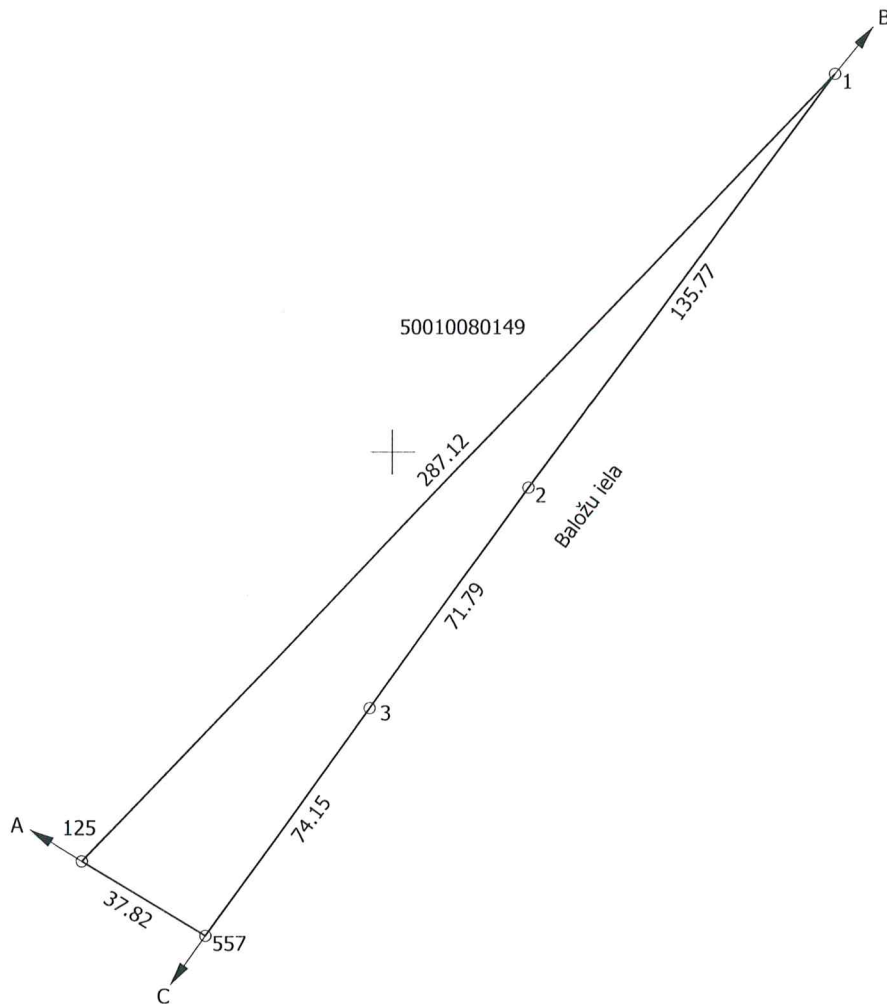
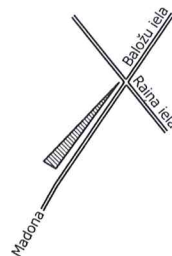

x=339600
y=665600

Robežojošo zemes vienību saraksts:

- no A līdz B : 50010080088 - Raiņa iela 31;
- no B līdz C : 50010080128 - Baložu iela;
- no C līdz A : 50010080087 - Baložu iela 32.

Plāna mērogs 1 : 2 000

Zemes vienības platība: 0.5196 ha

Mērniece Sandra Puisāne (sertifikāts Nr.CB0063, izsniegts 2019.gada 12.novembrī, derīgs līdz 2025.gada 8.decembrim) apliecina, ka plāns izgatavots atbilstoši Ministru kabineta 2011.gada 27.decembra noteikumiem Nr.1019 "Zemes kadastrālās uzmērīšanas noteikumi"

Sandra
Puisāne

14.05.2021.

LATVIJAS REPUBLIKA
SITUĀCIJAS PLĀNS



Zemes vienības kadastra apzīmējums : 5001 008 0149

Adrese: Baložu iela 12, Gulbene, Gulbenes novads

Situācijas elementi uzņēmēti 2021.gada 23.aprīlī

Plāna mērogs 1 : 2 000

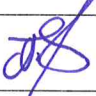
Zemes vienības platība ir 0,5196 ha

SIA "Metrum" Gulbenes biroja vadītājs		Noldis Ieleja	14.05.2021.
Ierosinātājs ir informēts par kadastrālās uzņēmēšanas laikā veiktajām darbībām, to rezultātiem.		Kaspars Rakstiņš Gulbenes novada pašvaldības pilnvarota persona	14.05.2021.

ZEMES LIETOŠANAS VEIDU EKSPLIKĀCIJA

Zemes vienības platība ha	ZEMES LIETOŠANAS VEIDU EKSPLIKĀCIJA														
	Lauksaimniecībā izmantojamā zeme	tajā skaitā				Meži	Krūmāji	Purvi	Ūdens objektu zeme	tajā skaitā			Zeme zem ēkām un pagalmiem	Zeme zem ceļiem	Pārējās zemes
		Aramzeme	Augļu dārzi	Plavas	Ganības					Zem ūdeņiem	Zem zivju dīķiem				
0.5196	0.4403	-	-	0.4403	-	0.0793	-	-	-	-	-	-	-	-	

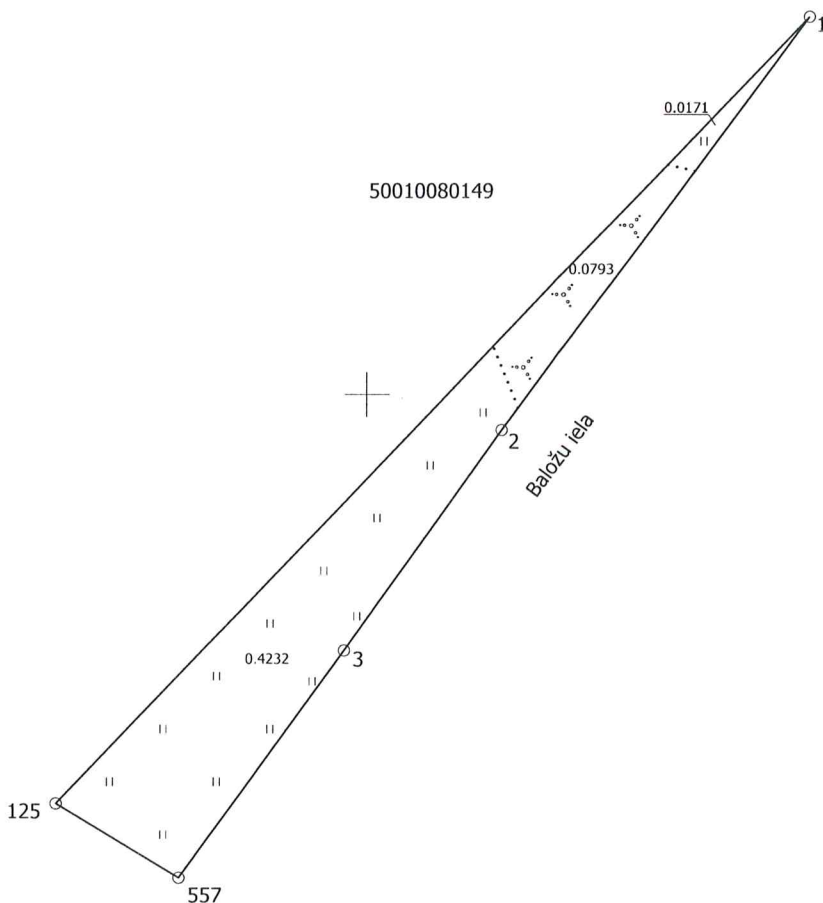

x=339600
y=665600

Plāna mērogs 1 : 2 000

Zemes vienības platība: 0.5196 ha

Mērniece Sandra Puisāne (pirmreizējais sertifikāts Nr.BB 165, izsniegts 2010.gada 9.decembrī, pārreģistrēts 2019.gada 12.novembrī ar Nr.CB0063, derīgs līdz 2020.gada 8.decembrim) apliecina, ka plāns izgatavots atbilstoši Ministru kabineta 2011.gada 27.decembra noteikumiem Nr.1019 "Zemes kadastrālās uzmērīšanas noteikumi"

Sandra
Puisāne

14.05.2021.

LATVIJAS REPUBLIKA

APGRŪTINĀJUMU PLĀNS

Zemes vienības kadastra apzīmējums : 5001 008 0149

Adrese: Baložu iela 12, Gulbene, Gulbenes novads



Apgrūtinājumu saraksts:

1. 7312081000 - ekspluatācijas aizsargjoslas teritorija ap automobiļu gāzes uzpildes staciju (AGUS) -
- 0,0804 ha;
2. 7312090600 - drošības aizsargjoslas teritorija ap degvielas uzpildes staciju un automašīnu degvielas
uzpildes iekārtu - 0,1473 ha.

Apgrūtinājumu plāns sagatavots 2021.gada 14.maijā

Plāna mērogs 1 : 2 000

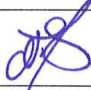
Zemes vienības platība ir 0,5196 ha

Saskaņoja: Gulbenes novada pašvaldības pilnvarota persona	(paraksts)	Kaspars Rakstiņš	14.05.2021.
SIA "Metrum" Gulbenes biroja vadītājs		Noldis Ieleja	14.05.2021.
Ierosinātājs ir informēts par kadastrālās uzmērīšanas laikā veiktajām darbībām, to rezultātiem.		Kaspars Rakstiņš Gulbenes novada pašvaldības pilnvarota persona	14.05.2021.

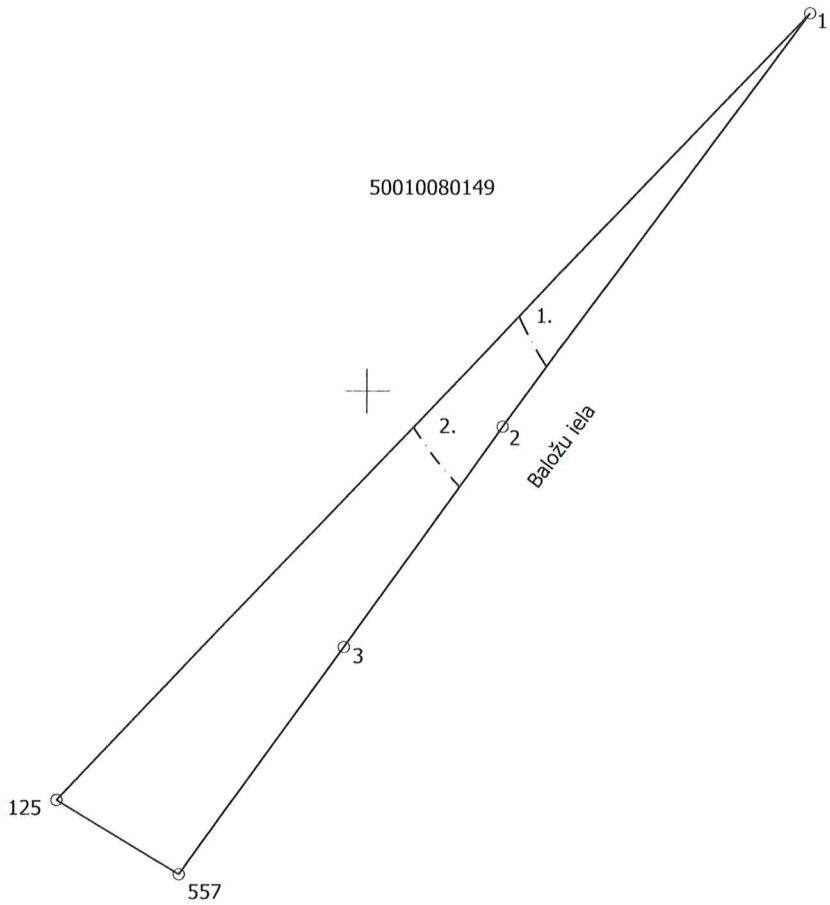

50010080149

$x=339600$
 $y=665600$

Plāna mērogs 1 : 2 000

Zemes vienības platība: 0.5196 ha

Mērniece Sandra Puisāne (pirmreizējais sertifikāts Nr.BB 165, izsniegts 2010.gada 9.decembrī, pārreģistrēts 2019.gada 12.novembrī ar Nr.CB0063, derīgs līdz 2020.gada 8.decembrim) apliecina, ka plāns izgatavots atbilstoši Ministru kabineta 2011.gada 27.decembra noteikumiem Nr.1019 "Zemes kadastrālās uzmērīšanas noteikumi"

Sandra
Puisāne

14.05.2021.