

LR VZD VIDZEMES REĢIONĀLĀ NODAĻA

BŪVJU TEHNISKĀS INVENTARIZĀCIJAS LIETU KOPSAVILKUMS

Ēkas

Būves kadastra apzīmējums	Būves nosaukums	Ārsienu materiāls	Virszemes stāvu skaits	Būvtilpums (kub.m.)	Apbūves laukums (kv.m.)	Fiziskais nolietojums (%)	Patvaļīgās būvniecības pazīmes
Adrese: Gulbenes raj., Tirzas pag., Virānes skola							
50940110085001	Dzīvojamā māja	Laukakmeņu mūris	3	1827	244.4	65	NAV
50940110085002	Kūts	Laukakmeņu mūris	1	760	211.2	65	NAV
50940110085003	Šķūnis	Koks	1	201	78.9	40	NAV

Tehniskās inventarizācijas lietu kopsavilkuma sagatavotājs: Ināra Apine

Izpildes datums 08.05.2006

(Paraksts)

Reģionālās nodaļas vadītājs (pilnvarotā persona)

Livija Safronova

(Vārds, Uzvārds)

(Paraksts)

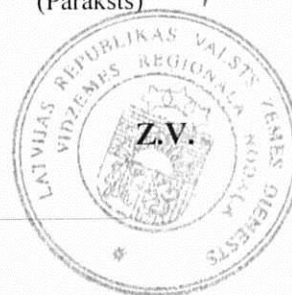

Datums: 2006. gada "15." maijs

BŪVES NOVIETNES SHĒMA

Z

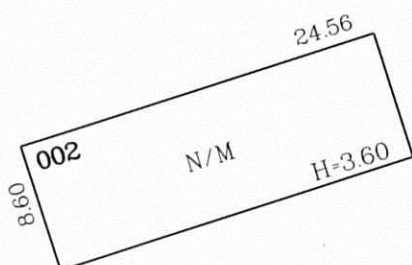
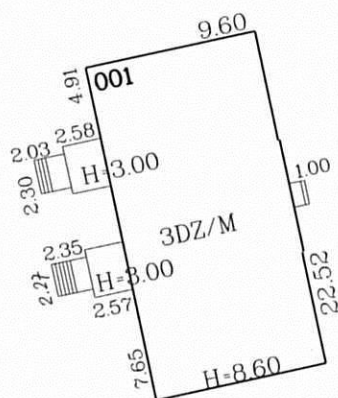
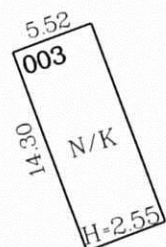

Ceļš

M 1:500

Zemes gabala kadastra numurs 5094 011 0085

LATVIJAS REPUBLIKAS VALSTS ZEMES DIENESTS
VIDZEMES REĢIONĀLĀ NODAĻA

BŪVES
KADASTRĀLĀS UZMĒRĪŠANAS
LIETA

Lietas numurs	50940110085001-01
Lapu skaits	11
Kadastra apzīmējums	50940110085001
Nosaukums	Dzīvojamā māja
Adrese	Virānes skola, Tirzas pag., Gulbenes raj.

Atzīme par atsavināšanas aizliegumu vai apgrūtinājumu		
VIDZEMES REĢIONĀLĀS NODAĻAS Nekustamā īpašuma lieta Nr. <u>9244/3</u> atsavināšanas aizliegumi un cita veida apgrūtinājumi nav reģistrēti		Laima Spaliņa
(pamatojums)	(paraksts)	

Atzīme par registrāciju Nekustamā īpašuma valsts kadastra informācijas sistēmā. 

Kadastrālās uzmērīšanas izpildītāji:

Izpildes datums: 08.05.2006

Ināra Apine 

(paraksts)

Kadastrālās uzmērīšanas darba pārbaudītājs:

Pārbaudes datums: 08.05.2006

Jānis Skroderis 

(paraksts)

Reģionālās nodaļas vadītājs (pilnvarotā persona):

Livija Safronova

(Vārds, Uzvārds)



(paraksts)

Datums: 2006. gada 15. maijā

INFORMĀCIJA PAR PASŪTĪJUMU

Kadastrālās uzmērīšanas pasūtītāji: TIRZAS PAGASTA PAŠVALDĪBA

Iesniegtie dokumenti:

28.06.2005. Nr.5-JP-4196, Latvijas valsts vēstures arhīvs, Arhīva izziņa par stāvokli uz 20.07.1940.

08.08.2005. Nr.510, Tirzas pagasta padome, Cita veida dokuments

11.08.2005. Nr.109531, Tirzas pagasta padome, Pasūtījuma pieteikums

13.03.2006. Nr.4, Tirzas pagasta padome, Cita veida dokuments

INFORMĀCIJA PAR BŪVI

Pamatinformācija	
Nosaukums	Dzīvojamā māja
Galvenais lietošanas veids	1122 Triju vai vairāku dzīvokļu mājas
Kapitalitātes grupa	II
Virszemes stāvu skaits	3
Pazemes stāvu skaits	1
Telpu grupu skaits	10
Dzīvokļu skaits	7
Ekspluatācijas uzsākšanas gads	1930
Ekspluatācijā pieņemšanas gads	
Patvaļīgās būvniecības pazīmes	NAV
Fiziskais nolietojums	65
Apsekošanas datums	08.02.2006

Konstruktīvie elementi		
Konstruktīvais elements	Materiāls	Apraksts
Pamati	Laukakmeņu mūris	lentveida
Ārsienas	Laukakmeņu mūris	akmens mūris
Pārsegumi	Koks	virs bēniņiem siltināts
Jumts	Koks	divslīpju

Tehniskie rādītāji		
Veids	Apjoms (mērvienība)	Nosaukums
Apbūves laukums	244.4 apbūves laukuma kv.m.	
Būvtilpums	1827 kub.m.	

Labiekārtojumi		
Veids	Apjoms (skaits)	Apraksts
Vietējā krāsns apkure		
Elektroapgāde		
Aukstā ūdens apgāde		

Veids	Apjoms (skaits)	Apraksts
Kanalizācija		

BŪVES EKSPLIKĀCIJA

Kopējā platība	462.8
Lietderīgā platība	382.5
Dzīvokļu kopējā platība	382.5
Dzīvokļu platība	382.5
Dzīvojamā platība	276.1
Dzīvokļu palīgtelpu platība	106.4
Koplietošanas palīgtelpu platība	80.3
Koplietošanas iekštelpu platība	80.3

TELPU GRUPAS EKSPLIKĀCIJA

Telpu grupas numurs	Adreses numurs	Telpu grupas nosaukums	Telpu grupas kopējā platība
001	1	Dzīvoklis	89.6
002	2	Dzīvoklis	33.4
003	3	Dzīvoklis	38.2
004	4	Dzīvoklis	77.0
005	5	Dzīvoklis	55.0
006	6	Dzīvojamā	30.2
007		Palīgtelpa	33.2
008	8	Dzīvojamā	25.9
901		Koplietošanas telpas	36.2
902		Koplietošanas telpas	44.1

Telpu grupas numurs		Adreses numurs	Telpu grupas lietošanas veids					
001		1	1122	Triju un vairāku dzīvokļu mājas dzīvojamā telpu grupa				
Stāvs	Telpas numurs	Telpas nosaukums	Telpas platība			Telpas augstums	Patvaļīgās būvniecības pazīme	
			Dzīvojamā telpa	Dzīvokļa palīgtelpa	Dzīvokļa ārtelpa			
1	1	Istaba	26.5			2.80		
1	2	Istaba	10.2			2.80		
1	3	Istaba	9.2			2.80		
1	4	Istaba	14.2			2.80		
1	5	Virtuve		11.9		2.80		
1	6	Koridors		3.5		2.80		
1	7	Pieliekamais		3.4		2.80		

Stāvs	Telpas numurs	Telpas nosaukums	Telpas platība			Telpas augstums	Patvalīgās būvniecības pazīme
			Dzīvojamā telpa	Dzīvokļa paligtelpa	Dzīvokļa ārtelpa		
1	8	Tualete		2.5		2.80	
1	9	Koridors		2.0		2.80	
1	10	Vējtveris		6.2		2.80	
Kopā			60.1	29.5	0.0		
Dzīvokļa platība							89.6
Dzīvokļa kopējā platība							89.6

Telpu grupas numurs	Adreses numurs	Telpu grupas lietošanas veids					
002	2 1122	Triju un vairāku dzīvokļu mājas dzīvojamā telpu grupa					
Stāvs	Telpas numurs	Telpas nosaukums	Telpas platība			Telpas augstums	Patvalīgās būvniecības pazīme
			Dzīvojamā telpa	Dzīvokļa paligtelpa	Dzīvokļa ārtelpa		
1	1	Istaba	33.4			2.80	
Kopā			33.4	0.0	0.0		
Dzīvokļa platība							33.4
Dzīvokļa kopējā platība							33.4

Telpu grupas numurs	Adreses numurs	Telpu grupas lietošanas veids					
003	3 1122	Triju un vairāku dzīvokļu mājas dzīvojamā telpu grupa					
Stāvs	Telpas numurs	Telpas nosaukums	Telpas platība			Telpas augstums	Patvalīgās būvniecības pazīme
			Dzīvojamā telpa	Dzīvokļa paligtelpa	Dzīvokļa ārtelpa		
1	1	Istaba	10.6			2.80	
1	2	Istaba	12.8			2.80	
1	3	Koridors		3.6		2.80	
1	4	Virtuve		5.3		2.80	
1	5	Koridors		3.1		2.80	
1	6	Pieliekamais		2.8		2.80	
Kopā			23.4	14.8	0.0		
Dzīvokļa platība							38.2
Dzīvokļa kopējā platība							38.2

Telpu grupas numurs		Adreses numurs	Telpu grupas lietošanas veids				
004		4	1122	Triju un vairāku dzīvokļu mājas dzīvojamā telpu grupa			
Stāvs	Telpas numurs	Telpas nosaukums	Telpas platība			Telpas augstums	Patvaļīgās būvniecības pazīme
			Dzīvojamā telpa	Dzīvokļa paligtelpa	Dzīvokļa ārtelpa		
2	1	Virtuve		6.3		2.90	
2	2	Istaba	35.6			2.90	
2	3	Istaba	35.1			2.90	
Kopā			70.7	6.3	0.0		
Dzīvokļa platība			77.0				
Dzīvokļa kopējā platība			77.0				

Telpu grupas numurs		Adreses numurs	Telpu grupas lietošanas veids				
005		5	1122	Triju un vairāku dzīvokļu mājas dzīvojamā telpu grupa			
Stāvs	Telpas numurs	Telpas nosaukums	Telpas platība			Telpas augstums	Patvaļīgās būvniecības pazīme
			Dzīvojamā telpa	Dzīvokļa paligtelpa	Dzīvokļa ārtelpa		
2	1	Istaba	18.6			2.90	
2	2	Istaba	10.5			2.90	
2	3	Virtuve		5.9		2.90	
2	4	Koridors		6.2		2.90	
2	5	Koridors		4.6		2.90	
2	6	Istaba	9.2			2.90	
Kopā			38.3	16.7	0.0		
Dzīvokļa platība			55.0				
Dzīvokļa kopējā platība			55.0				

Telpu grupas numurs		Adreses numurs	Telpu grupas lietošanas veids				
006		6	1122	Triju un vairāku dzīvokļu mājas dzīvojamā telpu grupa			

Stāvs	Telpas numurs	Telpas nosaukums	Telpas platība			Telpas augstums	Patvalīgās būvniecības pazīme
			Dzīvojamā telpa	Dzīvokļa paligtelpa	Dzīvokļa ārtelpa		
2	1	Istaba	14.3			2.90	
2	2	Istaba	10.0			2.90	
2	3	Virtuve		5.9		2.90	
Kopā			24.3	5.9	0.0		
Dzīvokļa platība			30.2				
Dzīvokļa kopējā platība			30.2				

Telpu grupas numurs		Adrešes numurs	Telpu grupas lietošanas veids			
901		1900	Koplietošanas telpu grupa			
Stāvs	Telpas numurs	Telpas nosaukums	Telpas platība		Telpas augstums	Patvalīgās būvniecības pazīme
			Koplietošanas iekštelpa	Koplietošanas ārtelpa		
1	1	Vējtveris	6.3		2.80	
1	2	Kāpņu telpa	10.3		2.80	
2	3	Kāpņu telpa	18.3		2.90	
2	4	Tualete	1.3		2.90	
Kopā			36.2	0.0		
Koplietošanas palīgtelpu platība			36.2			

Telpu grupas numurs		Adrešes numurs	Telpu grupas lietošanas veids			
902		1900	Koplietošanas telpu grupa			
Stāvs	Telpas numurs	Telpas nosaukums	Telpas platība		Telpas augstums	Patvalīgās būvniecības pazīme
			Koplietošanas iekštelpa	Koplietošanas ārtelpa		
-1	1	Koridors	4.4		2.40	
-1	2	Pagrabs	18.1		2.40	
-1	3	Pagrabs	4.5		2.40	
-1	4	Pagrabs	9.6		2.40	
-1	5	Pagrabs	7.5		2.40	
Kopā			44.1	0.0		
Koplietošanas palīgtelpu platība			44.1			

BŪVES 1. STĀVA PLĀNA SHĒMA

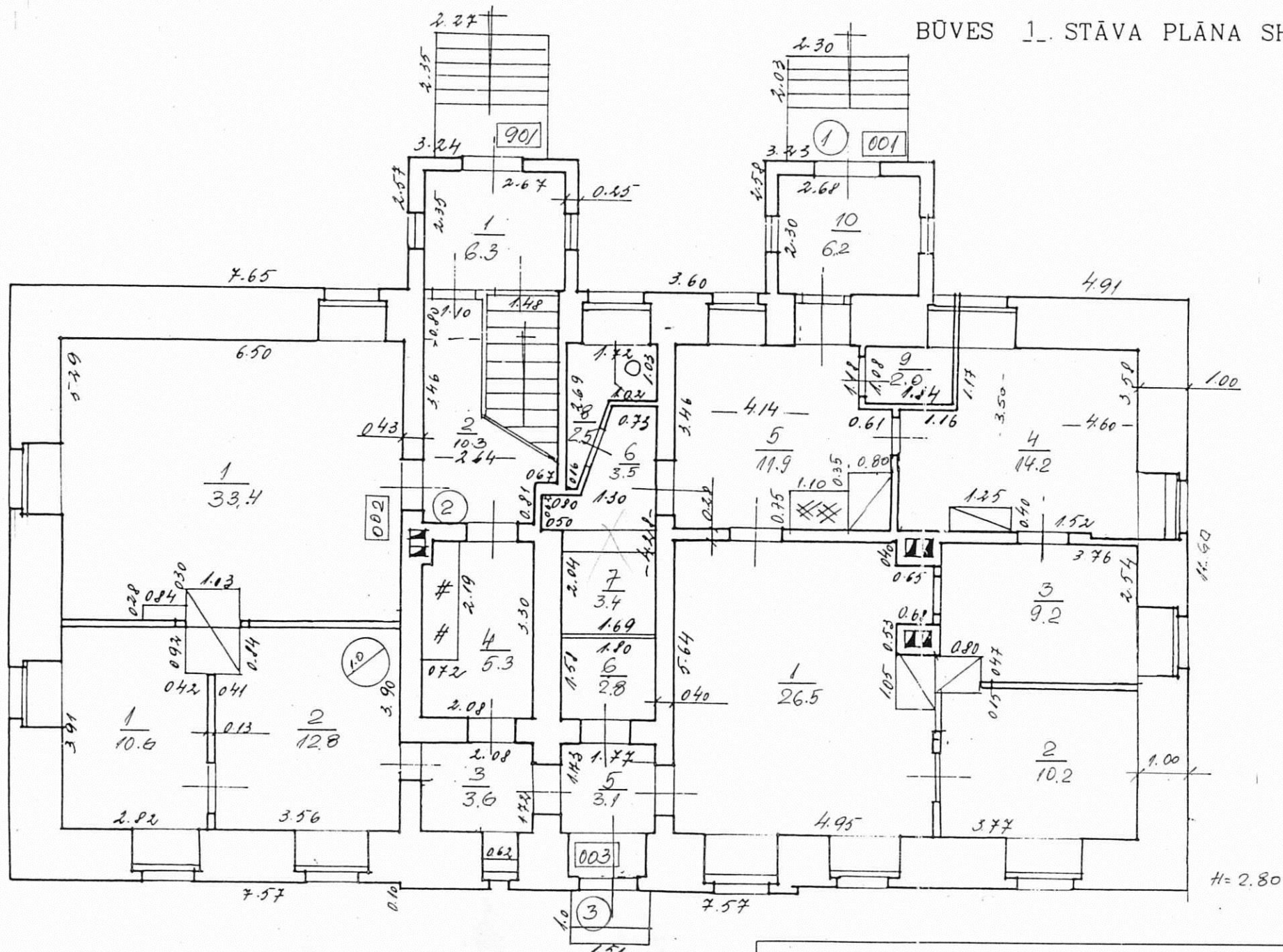

on kopulatio

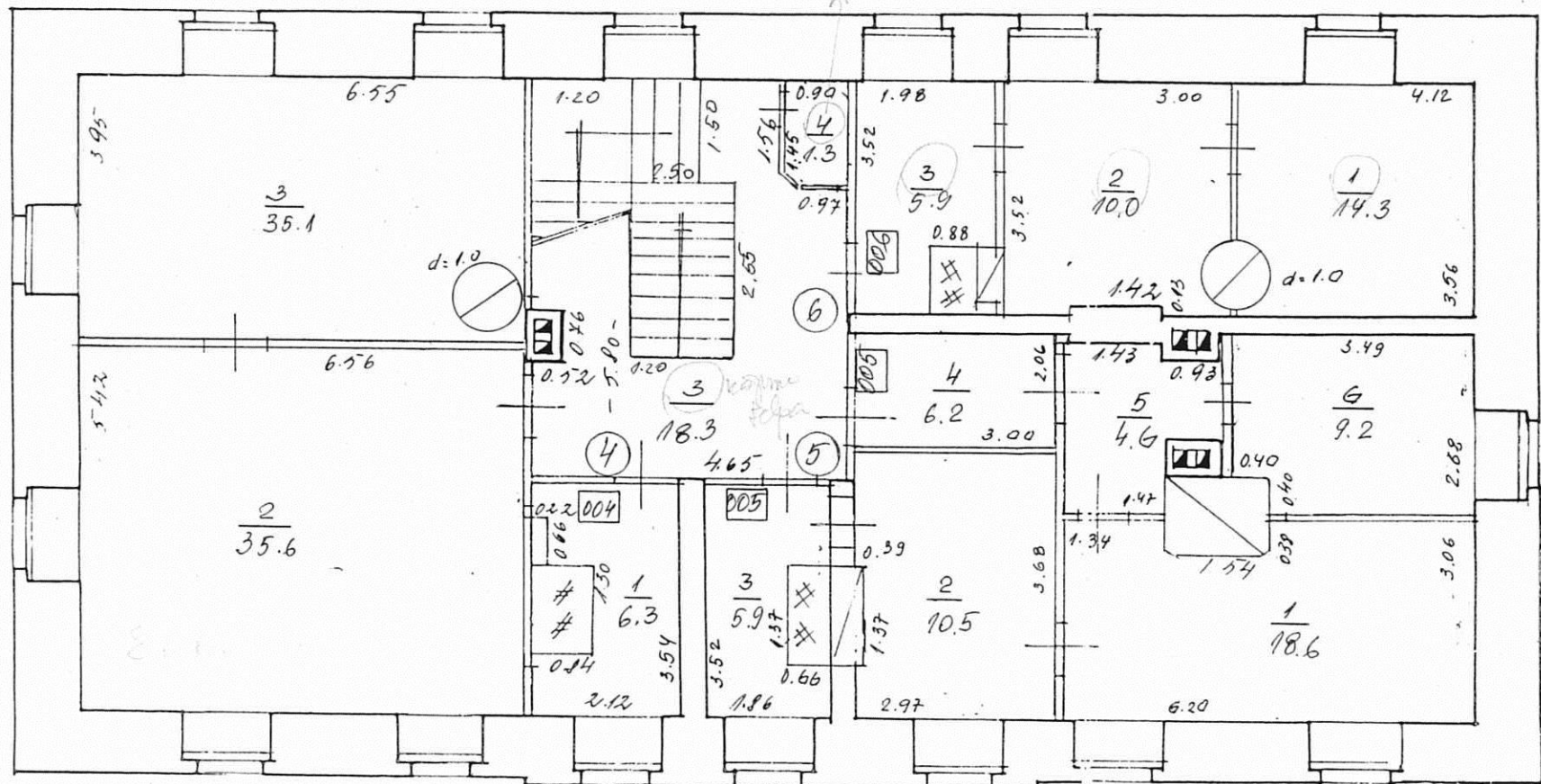
$$\pi = 2.90$$

BŪVES 3. STĀVA PLĀNA SHĒMA

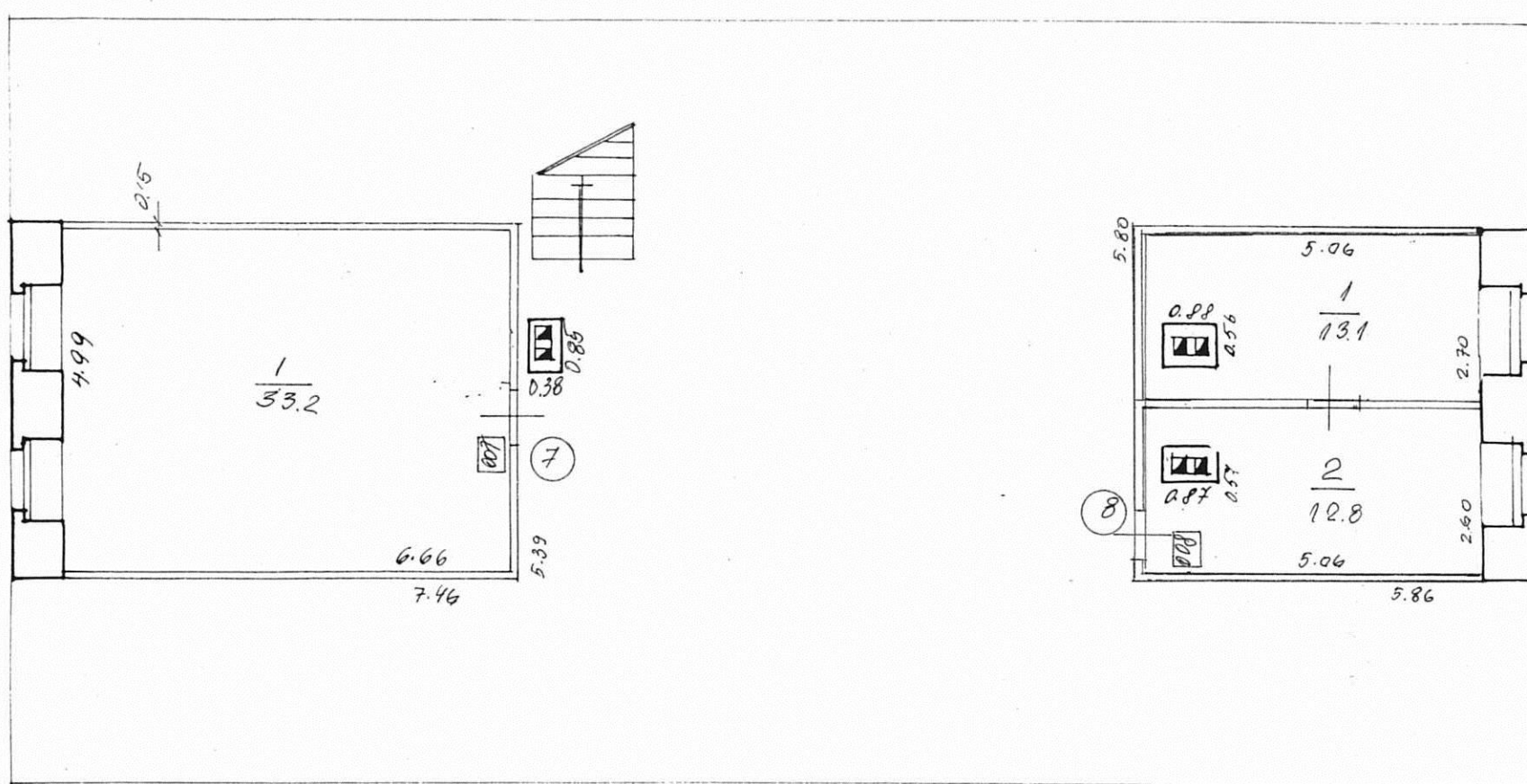

H=2.30

BŪVES -1. STĀVA PLĀNA SHĒMA

