APSTIPRINĀTS
ar Gulbenes novada domes
2018.gada 26.jūlija
sēdes lēmumu
(protokols Nr.15, 14.§
pielikums Nr.4)

Gulbenes novada attīstības programma 2018. - 2024.gadam

Investīciju plāns 2018.-2020.gadam

III. sējums

Gulbenē, 2018

Gulbenes novada aktualizētais Investīciju plāns

2018. - 2020. gadam

Saturs

1. Ilgtermiņa prioritātes IP1. Cilvēkresursu attīstība plānotie projekti
2.Ilgtermiņa prioritātes IP2. Ilgtspējīga ekonomika un uzņēmējdarbību atbalstoša vide plānotie projekti
3.Ilgtermiņa prioritātesIP3. Kultūrtelpas attīstība un dzīves vides kvalitātes plānotie projekti

SAM – Specifiskie atbalsta mēķi

2. daļa SAM 3.3.1. "Palielināt privāto investīciju apjomu reģionos, veicot ieguldījumus uzņēmējdarbības attīstībai atbilstoši pašvaldību attīstības programmās noteiktajai teritoriju ekonomiskajai specializācijai un balstoties uz vietējo uzņēmēju vajadzībām"

3.daļa SAM 5.6.2. "Teritoriju revitalizācija, reģenerējot degradētās teritorijas atbilstoši pašvaldību integrētajām attīstības programmām"

4.daļa SAM 5.5.1. „Saglabāt, aizsargāt un attīstīt nozīmīgu kultūras un dabas mantojumu, kā arī attīstīt ar to saistītos pakalpojumus"

5.daļa SAM 5.2.1. "Veicināt dažāda veida atkritumu atkārtotu izmantošanu, pārstrādi un reģenerāciju"

6.daļa SAM 8.1.2."Uzlabot vispārējās izglītības iestāžu mācību vidi"

7. daļa SAM 9.2.4."Uzlabot pieejamību veselības veicināšanas un slimību profilakses pakalpojumiem, jo īpaši nabadzības un sociālās atstumtības riskam pakļautajiem iedzīvotājiem"

8.daļa SAM 9.3.1."Attīstīt pakalpojumu infrastruktūru bērnu aprūpei ģimeniskā vidē un personu ar invaliditāti neatkarīgai dzīvei un integrācijai sabiedrībā"

9.daļa SAM 9.2.4."Uzlabot pieejamību veselības veicināšanas un slimību profilakses pakalpojumiem, jo īpaši nabadzības un sociālās atstumtības riskam pakļautajiem iedzīvotājiem"

10.daļa SAM 9.3.1."Attīstīt pakalpojumu infrastruktūru bērnu aprūpei ģimeniskā vidē un personu ar invaliditāti neatkarīgai dzīvei un integrācijai sabiedrībā"

N.p.k.	Projekta nosaukums	Atbilstība vidēja termiņa prioritātēm	Uzdevuma Nr.	Papildinātība ar cietiem projektiem (norādīt projekta N.p.k.)	Indikatīvā summa	Finanšu instruments (EUR)			Projekta plānotie darbības rezultāti un rezultatīvie rādītāji	Plānotais laika posms		Atbildīgie par projektu īstenošanu	Piezīmes
						Pašvaldības budžets	ES fondu finansējums	Citi finansējuma avoti		Projekta uzsākšanas datums	Projekta realizācijas ilgums		
1	Gulbenes mūzikas skolas saimniecības ēku atjaunošana	IP1. Cilvēkresursu attīstība	UC1.1.3.		5 570	5 570			Jumta seguma nomaiņa, logu un durvju nomaiņa saimniecības ēkai	2020	2020	Gulbenes mūzikas skola	
2	Gulbenes mūzikas skolas teritorijas labiekārtošana	IP1. Cilvēkresursu attīstība	UC1.1.3.		6 508	6 508			Ieejas vārtiņu ierīkošana, bruģa ieklāšana	2019	2019	Gulbenes mūzikas skola	
3	Gulbenes mūzikas skolas ieejas pielāgošana cilvēkiem ar kustību traucējumiem	IP1. Cilvēkresursu attīstība	UC1.1.3.		3 226	3 226			Gulbenes mūikas skolas ieejas pielāgošana cilvēkiem ar kustību traucējumiem	2019	2020	Gulbenes mūzikas skola	
4	Gulbenes mūzikas skolas telpu atjaunošana	IP1. Cilvēkresursu attīstība	UC1.1.3.		31 514	31 514			Apkures sistēmas pārbūve aprīkojot radiatorus ar termoregulatoriem ,sienu špaktelēšana, krāsošana zālē,grīdas seguma maina	2020	2020	Gulbenes mūzikas skola	
5	Gulbenes mūzikas skolas energoefektivitātes paaugstināšana	IP1. Cilvēkresursu attīstība	UC1.1.3.		184 973	27 746	157 227	-	Siltināšana	2019	2022	Gulbenes mūzikas skola	*Projekts īstenojams tikai ar ES vai citu fondu atbalstu
6	Radošo iniciatīvu centra izveide Vidus ielā 7	IP1. Cilvēkresursu attīstība	UC1.1.3.		900 000	135 000	765 000	-	Bijusās Bērzu skolas telpu pārbūve, apkures sistēmas atjaunošana, energoefektivitātes	2020	2022	Attīstības un projektu nodaļa	*Projekts īstenojams tikai ar ES vai citu fondu atbalstu
7	Gulbenes novada valsts ģimnāzijas inventāra atjaunošana un papildināšana	IP1. Cilvēkresursu attīstība	UC1.1.3.		11 083	11 083			Vieglatlētikas inventārs, hokeja laukuma inventārs	2019	2020	Gulbenes novada valsts ģimnāzija	

8	Gulbenes sākumskolas pielāgošana cilvēkiem ar kustību traucējumiem	IP1. Cilvēkresursu attīstība	UC1.1.3.		120 000		120 000		Lifta izbūve	2020	2020	Gulbenes sākumskola	*Projekts īstenojams tikai ar ES vai citu fondu atbalstu
10	Gulbenes sākumskolas teritorijas sakārtošana	IP1. Cilvēkresursu attīstība	UC1.1.3.		45 000	45 000			Meliorācijas un lietus ūdensnovades sistēmas izbūve, velonovietnes iekārtošana	2020	2020	Gulbenes sākumskola	
11	Gulbenes sākumskolas infrastruktūras sakārtošana ugunsdrošības prasībām	IP1. Cilvēkresursu attīstība	UC1.1.3.		30 000	30 000			Starp kāpņu telpu un stāvu gaiteņiem iesošo vecās koka durvju nomaiņa (8 gb.) ar ugunsdrošām, prasībām atbilstošām durvīm.	2019	2020	Gulbenes sākumskola	
12	Gulbenes 3.pirmsskolas izglītības iestādes "Auseklītis" nodrošināšana ar interneta	IP1. Cilvēkresursu attīstība	UC1.1.3.		1 896	1 896			Optiskā kabeļa ierīkošana	2018	2019	Gulbenes 3.pirmsskolas izglītības iestādes "Auseklītis	
13	Gulbenes 3.pirmsskolas izglītības iestādes "Auseklītis" infrastruktūras atjaunošana	IP1. Cilvēkresursu attīstība	UC1.1.3.		50 000	50 000			11 grupiņu un 1.stāva gaiteņa atjaunošana	2020	2020	Gulbenes 3.pirmsskolas izglītības iestādes "Auseklītis"	
14	K.Valdemāra sākumskolas fasādes atjaunošana	IP1. Cilvēkresursu attīstība	UC1.1.3.		100 000	9 960	39 840	-	Kultūras pieminekļa atjaunošana	2020	2022	K.Valdemāra sākumskolas	*Projekts īstenojams tikai ar ES vai citu fondu atbalstu

15	K.Valdemāra sākumskolas futbola laukuma atjaunošana	IP1. Cilvēkresursu attīstība	UC1.1.3.		8 110	2 846	5 265	-	Infrastruktūras sakārtošana	2018	2020	K.Valdemāra sākumskolas	
16	Latviskās dzīvesziņas centra izveide Druvienas pagastā	IP1. Cilvēkresursu attīstība	UC1.1.3.		400 000	120 000	280 000	-	Sakārtota infrastruktūra, atjaunots kultūras piemineklis	2020	2024	Druvienas pagasta pārvalde	*Projekts īstenojams tikai ar ES vai citu fondu atbalstu
17	Galgauskas pamatskolas energoefektivitātes paaugstināšana	IP1. Cilvēkresursu attīstība	UC1.1.3.		142 287	21 343	120 944	-	Jumta, logu nomaiņa, bēniņu siltināšana	2020	2024	Galgauskas pamatskola	*Projekts īstenojams tikai ar ES vai citu fondu atbalstu
19	Jaungulbenes pirmsskolas izglītības iestādes ēkas energoefektivitātes paaugstināšana	IP1. Cilvēkresursu attīstība	UC1.1.3.		170 745	25 612	145 133	-	Skolas ēkas siltināšana	2019	2020	Jaungulbenes PII	*Projekts īstenojams tikai ar ES vai citu fondu atbalstu
20	Internāta iekštelpu atjaunošana un lifta izbūve Sveķu speciālajā internātpamatskolā	IP1. Cilvēkresursu attīstība	UC1.1.3.		170 745	-	170 745	-	Telpu piemērošana audzēkņiem ar speciālām vajadzībām (kustību traucējumiem)	2019	2020	Sveķu speciālā inernātpamatskola	Projekta realizācija atlikta augsto izmaksu dēļ
21	Gulbīša pamatskolas apkures sistēmas pārbūve	IP1. Cilvēkresursu attīstība	UC1.1.3.		42 000		42 000	-	Apkures sisistēmas pārbūve	2021	2022	Gulbīsa pamatskola	*Projekts īstenojams tikai ar ES vai citu fondu atbalstu
22	Gulbīša vidusskolas virtuves bloka remonts	IP1. Cilvēkresursu attīstība	UC1.1.3.		15 000	15 000			Virtuves bloka kosmētiskais remonts	2020	2024	Gulbīsa pamatskola	

23	Jaungulbenes PII apkures katla nomaiņa	IP1. Cilvēkresursu attīstība	UC1.1.3.		15 000	15 000			Jauna apkures katla uzstādīšana	2018	2019	Jaungulbenes PII	
24	Iedzīvotāju interešu centrs" izveide muižas ēkas kompleksā "Staļļi"	IP1. Cilvēkresursu attīstība	UC1.1.3.		60 000	-	60 000	-	Ēkas iekšējo telpu atjaunošana, durvju, logu nomaiņa	2020	2024	Litenes pagasta pārvalde	*Projekts īstenojams tikai ar ES vai citu fondu atbalstu
25	Litenes pagasta bērnudārza apkures sistēmas renovācija	IP1. Cilvēkresursu attīstība	UC1.1.3.		8 000	8 000	-	-	Radiatoru nimaiņa	2019	2020	Litenes pagasta pārvalde	
28	Rankas PII "Abelīte" infrastruktūras atjaunošana	IP1. Cilvēkresursu attīstība	UC1.1.3.		31 000	31 000			Kapitālais remonts kāpņu telpām un zālei	2020	2021	Rankas PII	
30	Tirzas sociālās un veselības aprūpes	IP1. Cilvēkresursu attīstīb	UC2.1.4.		92 487	13 873	78 614	-	Remonts, pārbūve	2019	2020	Tirzas sociālās un	*Projekts īstenojams tikai ar ES vai
31	Tirzas pamatskolas sporta laukuma atjaunošana – skrejceļš, futbola laukums	IP1. Cilvēkresursu attīstība	UC1.1.3.		15 000	15 000		-	Skrejceļa atajunošana, futbola laukuma izveidošana	2020	2024	Tirzas pamatskola	*Projekts īstenojams tikai ar ES vai citu fondu atbalstu
32	Lizuma vidusskolas teritorijas sakārtošana	IP1. Cilvēkresursu attīstība	UC1.1.3.		25 000	25 000			Piebraucamā ceļa un stāvlaukuma infrastruktūras atjaunošana	2019	2020	Lizuma vidusskola	
33	Lizuma vidusskolas sporta zāles energoefektivitātes paaugstināšana	IP1. Cilvēkresursu attīstība	UC1.1.3.		42 686	6 403	36 283	-	Bēniņu siltināšana, jumta atjaunošana	2020	2020	Lizuma vidusskola	*Projekts īstenojams tikai ar ES vai citu fondu atbalstu

34	Elektroinstalācijas nomaiņa un zibensaizsardzības ierīkošana Lizuma vidusskolā	IP1. Cilvēkresursu attīstība	UC1.1.3.		71 144	10 672	60 472	-	Ugunsdrošības paaugstināšana skolā, sporta zālē, mājturības kabinetos un internātā	2019	2020	Lizuma vidusskola	
36	Stāmerienas pamatskolas sporta zāles būvniecība	IP1. Cilvēkresursu attīstība	UC1.1.3.		711 436		711 436		Sporta infrastruktūras sakārtošana	2020	2024	Stāmerienas pamatsskola	*Projekts īstenojams tikai ar ES vai citu fondu atbalstu
37	Stāmerienas pamatskolas energoefektivitātes paaugstināšana	IP1. Cilvēkresursu attīstība	UC1.1.3.		142 287	21 343	120 944	-	Bēniņu siltināšana, logu nomaiņa	2020	2024	Stāmerienas pamatsskola	*Projekts īstenojams tikai ar ES vai citu fondu atbalstu
38	Stāķu PII remonts un teritorijas labiekārtošana	IP1. Cilvēkresursu attīstība	UC1.1.3.		70 000	70 000	-	-	Iekšpagalma bruģa kāpņu atjaunošana, PII spec. grupiņas ieejas kāpņu remonts	2019	2020	Stāķu PII	Budžets
39	Stāķu pirmsskolas izglītības teritorijas labiekārtošana 2.kārta	IP1. Cilvēkresursu attīstība	UC1.1.3.		200 000		200 000		Celiņu izveide, ņotaļu laukumu labiekārtošana,	2020	2020	Stāķu PII	*Projekts īstenojams tikai ar ES vai citu fondu atbalstu
40	Stāķu PII izglītības teritorijas labiekārtošana 1.kārta	IP1. Cilvēkresursu attīstība	UC1.1.3.		3 993	3 993			Kanalizācijas un ūdensvada remonta darbi	2018	2019	Stāķu PII	

41	Stāķu pamatskolas teritorijas labiekārtošana	IP1. Cilvēkresursu attīstība	UC1.1.3.		17 300	17 300			Lietus ūdens notekas drenāžas sistēmas izveide pie Stāķu pamatskolas , bruģakmens ietves izbūve, rezerves kāpņu nostiprināšana, nojumes izveide	2019	2020	Stāķu pamatsskola	
42	Lejasciema PII „Kamenīte" energoefektivitātes paaugstināšana un virtuves bloka pārbūve, iekārtu nomaiņa	IP1. Cilvēkresursu attīstība	UC1.1.3.		99 601	14 940	84 661	-	Infrastruktūras sakārtošana	2019	2020	Lejasciema PII	*Projekts īstenojams tikai ar ES vai citu fondu atbalstu
43	Lejasciema PII „Kamenīte" celiņu bruģēšana	IP1. Cilvēkresursu attīstība	UC1.1.3.		4 000	4 000			Bruģa ieklāšana gājēju celiņos	2018	2019	Lejasciema PII	
44	Lejasciema vidusskolas teritorijas labiekārtošana	IP1. Cilvēkresursu attīstība	UC1.1.3.		10 000	10 000			Celiņu un apstādījumu atjaunošana	2019	2020	Lejasciema vidusskola	
45	Lejasciema vidusskolas virtuves bloka pārbūve	IP1. Cilvēkresursu attīstība	UC1.1.3.		28 457	28 457	-	-	Infrastruktūras sakārtošana	2018	2019	Lejasciema vidusskola	
46	Apkures sistēmas pārbūve Lejasciema vidusskolā	IP1. Cilvēkresursu attīstība	UC1.1.3.		35 572	5 336	30 236	-	Komunikāciju atjaunošana	2019	2020	Lejasciema vidusskola	
47	Lejasciema vidusskolas sporta laukuma pārbūve	IP1. Cilvēkresursu attīstība	UC1.1.3.		142 287	45 532	96 755	-	Sporta laukuma pārbūve	2020	2020	Lejasciema vidusskola	*Projekts īstenojams tikai ar ES vai citu fondu atbalstu

49	Lejasciema vidusskolas mācību kabinetu modernizēšana un pārbūve	IP1. Cilvēkresursu attīstība	UC1.1.3.		14 000	14 000			Kapitālais remonts - zēnu mājturības kabinetā Draudzesskolas palīgēkā	2018	2019	Lejasciema vidusskola	
50	Lejasciema PII"Kamenīte" teritorijas apgismojuma pārbūve	IP1. Cilvēkresursu attīstība	UC1.1.3.		2 500	2 500			Apgausmojuma atjaunošana	2018	2019	Lejasciema PII	
53	Tehniskās jaunrades centra izveide	IP1. Cilvēkresursu attīstība	UC1.1.3.		500 000		500 000	-	Jaunrades centra izveide, telpu atjaunošana, materiāli tehniskās bāzes iegāde	2020	2022	Attīstības un projektu nodaļa	*Projekts īstenojams tikai ar ES vai citu fondu atbalstu

7	Gulbenes labiekārtošanas iestādes energoefektivitātes paaugstināšana	IP2. Ekonomikas attīstība	UE3.1.1.		150 000	22 500	127 500	-	Ēkas siltināšana	2018.	2020.	Gulbenes labiekārtošanas iestāde	*Projekts īstenojams tikai ar ES vai citu fondu atbalstu
8	Izglītojoša un interaktīvā centra "Dzelzceļš un Tvaiks" izveide	IP2. Ekonomikas attīstība	UE6.1.1.		122 148	70 148		52 000	Ēkku un telpu remonts	2018	2020	GN PA "Gulbenes tūrisma un kultūrvēsturiskā mantojuma centrs"	
9	Gulbenes pilsētas ielu seguma pārbūve 3.kārta	IP2. Ekonomikas attīstība	UE1.1.1.		2 000 000	400 000	1 600 000	-	Gulbenes pilsētas ielu seguma pārbūve (Viestura, Litenes, Vidus u.c. ielas)	2020	2022	Gulbenes pilsēta	*Projekts īstenojams tikai ar ES vai citu fondu atbalstu
10	Dzīvnieku kapsētas izveide Gulbenes pilsētā	IP2. Ekonomikas attīstība	UE3.1.1.		21 546	2 155	19 391	-	Teritorijas labiekārtošana- iežogošana, piebraucamā ceļa un stāvlaukuma izbūve, ūdens ņemšanas vietas izveide	2019	2020	Gulbenes pilsētas pārvalde	
11	Raiņa ielas pārbūve Gulbenes pilsētā	IP2. Ekonomikas attīstība	UE1.1.1.		20 000	20 000			Atjaunots ielas segums	2018	2018	Gulbenes pilsētas pārvalde	
12	Nākotnes ielas (iekšpagalmi) asfalta segas nomaiņa	IP2. Ekonomikas attīstība	UE1.1.1.		2 000 000	1 000 000	1 000 000		Atjaunots ielas segums	2018	2019	Gulbenes pilsētas pārvalde	

13	Upes Krustalīce gultnes tīrīšana un atjaunošana	IP2. Ekonomikas attīstība	UE2.1.2.		1 000 000		1 000 000		Iztīrīta upes gultne	2019	2020	Gulbenes pilsētas pārvalde	*Projekts īstenojams tikai ar ES vai citu fondu atbalstu
14	Videi draudzīgu tūrisma maršrutu izveide zudušo šaursliežu dzelzceļa līniju vietās („Green Railways"- Revitalization of former Narrow Gauge Railway lines through environmentally responsible tourism route)	IP2. Ekonomikas attīstība	UE6.1.1.		45 000	6 750	38 250		Gulbenes novada teritorijā esošās dzelzceļa līnijas posma no Gulbenes līdz Sitai sakārtošana	2018	2020	GN PA "Gulbenes tūrisma un kultūrvēsturiskā mantojuma centrs"	Krievijas - Latvijas pārrobežu sadarbības programma
15	Igaunijas – Latvijas pārrobežu sadarbības programmas 2014.-2020.gadam, Vidzemes tūrisma asociācijas kopprojekts „Dārza pērles" ("Garden Pearls"), Sarkanās pils parka teritorijas sakārtošana	IP2. Ekonomikas attīstība	UE6.1.1.		35 250	5287.50	29962.50		Teritorijas sakopšana, stādījumu atjaunošana, puķu dobju, gājēju celiņu, atpūtas vietu un stāvlaukuma izveide.	2018	2024	Attīstības un projektu nodaļa	
16	Brīvības ielas rotācijas apļa izbūve	IP2. Ekonomikas attīstība	UE1.1.1.		332 409	332 409			Rotācijas apļa izbūve	2018	2019	Attīstības un projektu nodaļa	

17	Ūdenssaimniecības otrā kārta Ozolkalnā, Beļavas pagastā	IP2. Ekonomikas attīstība	UE3.2.1.		50 000		50 000	-	Sakārtota un atjaunota ūdenssaimniecība	2020	2020	Beļavas pagasta pārvalde	*Projekts īstenojams tikai ar ES vai citu fondu atbalstu
18	Ūdenssaimniecības attīstība- pārbūve Beļavas pagasta Letēs	IP2. Ekonomikas attīstība	UE3.2.1.		71 144	71 144	-	-	Sakārtota ūdenssaimniecība	2020	2020	Beļavas pagasta pārvalde	
19	Mājas " Ceļmalas" Ozolkalns Beļavas pag. kapitālremonts	IP2. Ekonomikas attīstība	UE3.1.1.		70 000	70 000	-	-	Ēkas iekštelpu kapitālais remonts	2020	2020.	Beļavas pagasta pārvalde	
20	Laukuma bruģēšana Avotu-2; Beļava (pagasta pārvaldes ēka)	IP2. Ekonomikas attīstība	UE1.1.1.		30 000		30 000	-	Ieklāts bruģis	2019	2020.	Beļavas pagasta pārvalde	*Projekts īstenojams tikai ar ES vai citu fondu atbalstu
21	Siltumtrases pārbūve (nomaiņa) Beļavā	IP2. Ekonomikas attīstība	UE3.2.1.		150 000		150 000	-	Aatajunota siltumtrase	2019.	2021.	Beļavas pagasta pārvalde	*Projekts īstenojams tikai ar ES vai citu fondu atbalstu
22	Pašvaldības ceļš 1-9 Gāršnieki-Aizsili	IP2. Ekonomikas attīstība	UE1.1.1.		269 500		269 500	-	Atjaunots ceļa posms	2018	2020.	Attīstības un projektu nodaļa	*Projekts īstenojams tikai ar ES vai citu fondu atbalstu
23	Pašvaldības ceļa Nr.1-3 Spalvas-Strautiņi virskārtas, novadgrāvju un caurteku atjaunošana	IP2. Ekonomikas attīstība	UE1.1.1.		180 000	180 000	-	-	Atjaunots ceļa posms un caurteka	2018	2020	Attīstības un projektu nodaļa	

24	Katlumājas būvniecība Beļavas ciemā	IP2. Ekonomikas attīstība	UE3.2.1.		100 000	100 000			Uzbūvēta katlumāja	2019	2019	Beļavas pagasta pārvalde	
25	Ielu un laukumu apgaismojuma ierīkošana pie kultūras un sporta centra „Zīļuks" Ozolkalnā, Beļavas pagastā	IP2. Ekonomikas attīstība	UE1.1.1.		7 114		7 114	-	Satiksmes drošības uzlabošana	2019	2020	Beļavas pagasta pārvalde	*Projekts īstenojams tikai ar ES vai citu fondu atbalstu
26	Staru pirts apkures sistēmas, ventilācijas un telpu atjaunošana, Daukstu pagastā	IP2. Ekonomikas attīstība	UE3.2.1.		35 572	35 572	-	-	Pakalpojuma kvalitātes uzlabošana	2018.	2019.	Daukstu pagasta pārvalde	
27	Pašvaldības ceļa Nr. 2-15 Stari-Blektes-Audīles pārbūve	IP2. Ekonomikas attīstība	UE1.1.1.	ceļu projekti uzņēmējdarbības atbalstam	250 000	25 000	225 000	-	Ceļa seguma rekonstrukcija uzņēmēju atbalstam	2018.	2019.	Attīstības un projektu nodaļa	*Projekts īstenojams tikai ar ES vai citu fondu atbalstu
28	Pašvaldības ceļa 2-13 Elstes pienotava – Dzidrumi – Medņi – Odziena pārbūve	IP2. Ekonomikas attīstība	UE1.1.1.	Ceļu projekti uzņē-mējdarbības at-balstam	99 601	29 880	69 721	-	Ceļa seguma pārbūve uzņēmēju atbalstam	2018.	2020.	Attīstības un projektu nodaļa	*Projekts īstenojams tikai ar ES vai citu fondu atbalstu
29	Pašvaldības ceļa Mototrases ceļš pārbūve	IP2. Ekonomikas attīstība	UE1.1.1.		60 000	60 000	-	-	Pārbūvēts ceļš	2018	2020	Attīstības un projektu nodaļa	*Projekts īstenojams tikai ar ES vai citu fondu atbalstu

30	Pašvaldības ceļa Grīvas –Krapas pasts pārbūve	IP2. Ekonomikas attīstība	UE1.1.1.		40 000		40 000	-	Atjaunots ceļa posms	2018	2020	Attīstības un projektu nodaļa	*Projekts īstenojams tikai ar ES vai citu fondu atbalstu
31	Nepabeigtās būves (peldbaseins) demontāža Staru ciemā, Daukstu pagastā	IP2. Ekonomikas attīstība	UE3.1.1.		7 000	7 000	-	-	Demontēta degradētā ēka	2019	2020.	Daukstu pagasta pārvalde	
32	Siltumtrases posma nomaiņa Kultūras nams –Sporta zāle, Daukstu pagastā	IP2. Ekonomikas attīstība	UE3.2.1.		2 000	2 000	-	-	Nomainīta siltumtrase	2018	2018	Daukstu pagasta pārvalde	
33	Iekšējās siltumtrases nomaiņa Staru kultūras namā , Daukstu pagastā	IP2. Ekonomikas attīstība	UE3.2.1.		1 500	1 500	-	-	Atjaunota siltumtrase	2018	2018	Daukstu pagasta pārvalde	
34	Gājēju ietves-veloceliņa izbūve gar Valsts ceļu (posmā Stari – Stāķi)- Gulbene	IP2. Ekonomikas attīstība	UE1.1.1.		50 000		50 000	-	Izbūvēts veloceliņš	2019	2020	Attīstības un projektu nodaļa	*Projekts īstenojams tikai ar ES vai citu fondu atbalstu
35	Ēkas „Pagastmāja" energoefektivitātes paaugstināšana Druvienas pagastā (kult. Nams, bibliotēka, pārvalde)	IP2. Ekonomikas attīstība	UE3.1.1.		398 404	59 761	338 643	-	Nosiltināta ēkas fasāde	2020	2024	Druvienas pagasta pārvalde	*Projekts īstenojams tikai ar ES vai citu fondu atbalstu

36	Druvienas pagasta "Pagastmājas" iekštelpu atjaunošana	IP2. Ekonomikas attīstība	UE3.1.1.		46 500		46 500	-	Elektoinstalācijas sakārtošana, telpu, koridoru, kāpņu telpu remonts	2020	2024	Druvienas pagasta pārvalde	*Projekts īstenojams tikai ar ES vai citu fondu atbalstu
37	Brīvdienu mājas ierīkošana Druvienas pagasta "Silmačos"	IP2. Ekonomikas attīstība	UE6.1.1.		12 000		12 000	-	Telpu remonts un pielāgošana cilvēkiem ar kustību traucējumiem	2022	2024	Druvienas pagasta pārvalde	*Projekts īstenojams tikai ar ES vai citu fondu atbalstu
38	Pašvaldības ceļa Nr.3-11 Aizvēji – Zvirgzdiņi pārbūve, Druvienas pagastā	IP2. Ekonomikas attīstība	UE1.1.1.	Ceļu projekti uzņē-mējdarbības at-balstam	77 973	23 392	54 581	-	Ceļa seguma pārbūve uzņēmēju atbalstam	2018	2019	Attīstības un projektu nodaļa	*Projekts īstenojams tikai ar ES vai citu fondu atbalstu
39	Druvienas pagasta apkures sistēmas atjaunošana	IP2. Ekonomikas attīstība	UE3.2.1.		57 480	57 480			Atjaunota apkures sistēma	2020	2024	Druvienas pagasta pārvalde	
40	Galgauskas pagasta iestāžu un struktūrvienību apkures sistēmu atjaunošana	IP2. Ekonomikas attīstība	UE3.2.1.		42 686	6 403	36 283	-	Atjaunota apkures sistēma	2018	2020	Galgauskas pagasta pārvalde	
41	Pašvaldības ceļa Dzeņi-Laimiņi-KamaldaNr. 4-8 virskārtas atjaunošna, Galgauskas pagastā	IP2. Ekonomikas attīstība	UE1.1.1.		20 000		20 000		Atjaunota ceļa virskarta	2019	2020	Galgauskas pagasta pārvalde	*Projekts īstenojams tikai ar ES vai citu fondu atbalstu

42	Ēkas "Pagastnams" jumta siltināšana, rekonstrukcija (bibliotēka, pirmsskolas iestāde, mākslas skola, feldšeru-vecmāšu punkts, pārvalde)Galgauskas pagastā	IP2. Ekonomikas attīstība	UE3.1.1.		60 000		60 000		Atjaunota un nosiltināta jumta konstrukcija	2020	2024	Galgauskas pagasta pārvalde	*Projekts īstenojams tikai ar ES vai citu fondu atbalstu
43	Jaungulbenes pagasta ēkas gaiteņu remonts	IP2. Ekonomikas attīstība	UE3.1.1.		4 000	4 000			Atjaunoti gaiteņi - kosmētiskais remonts	2018	2018.	Jaungulbenes pagasta pārvalde	
44	Pašvaldības ceļaVēveri-Sveķu skola, Jaungulbenes pagastā, posma pārbūve	IP2. Ekonomikas attīstība	UE1.1.1.		49 801	49 801	-	-	Ceļa seguma pārbūve	2022	2024	Attīstības un projektu nodaļa	
45	Pašvaldības ceļa 6.-3. Kordona-Aurova ceļa posma atjaunošana, litenes pagastā	IP2. Ekonomikas attīstība	UE1.1.1.	Ceļu projekti uzņē-mējdarbības at-balstam	304 495	91 349	213 146	-	Ceļa seguma pārbūve uzņēmēju atbalstam	2019	2020	Attīstības un projektu nodaļa	*Projekts īstenojams tikai ar ES vai citu fondu atbalstu
46	Gājēju tilta pār Pededzes upi remonts, litenes pagastā	IP2. Ekonomikas attīstība	UE1.1.1.		7 100	7 100			Vides labiekārtošana	2018	2019	Litenes pagasta pārvalde	
47	Upes "Pededze" krasta nostiprināšanas darbi	IP2. Ekonomikas attīstība	UE2.1.2.		30 000	-	30 000	-	Nostiprināti upes krasti	2020	2020	Litenes pagasta pārvalde	*Projekts īstenojams tikai ar ES vai citu fondu atbalstu

48	Strūves punkta sakārtošana-tūtisma objekta izveidošana Rankas pagastā	IP2. Ekonomikas attīstība	UE6.1.1.		31 000		31 000		Izveidots tūrisma objekts, sakārtota vide	2019	2024	Rankas pagasta pārvalde	*Projekts īstenojams tikai ar ES vai citu fondu atbalstu
49	Projekta "Māja kokos" skatu laukuma realizācija, dabas objektā Rankas pagastā	IP2. Ekonomikas attīstība	UE6.1.1.		18 000	-	18 000	-	Uzbūvēts skatu laukums - māja kokos	2020	2024	Rankas pagasta pārvalde	*Projekts īstenojams tikai ar ES vai citu fondu atbalstu
50	Kanalizācijas sistēmas renovācija Rankas ciemā	IP2. Ekonomikas attīstība	UE3.2.1.		180 000		180 000		Ūdensapgādes un kanalizācijas sakārtošana	2020	2024	Rankas pagasta pārvalde	*Projekts īstenojams tikai ar ES vai citu fondu atbalstu
51	Attīrīšanas iekārtu renovācija Rankas ciemā	IP2. Ekonomikas attīstība	UE3.2.1.		210 000		210 000		Attīrīšanas iekārtu renovācija nomaiņa no BIO-700 uz BIO200	2020	2024	Rankas pagasta pārvalde	*Projekts īstenojams tikai ar ES vai citu fondu atbalstu
52	Vides kvalitātes uzlabošanas pasākumi Rankas ciemā, Lazdupītes un dīķu sistēmas apkārtnē	IP2. Ekonomikas attīstība	UE2.1.2.		256 117	38 418	217 699	-	Teritorijas sakopšana, dīķu kaskādes pārbūve Rankas ciemā	2020	2024	Rankas pagasta pārvalde	Jāaktualizē tehniskais projekts,
53	Apkures sistēmas pārbūve Rēveļu pamatskolā	IP2. Ekonomikas attīstība	UE3.2.1.		42 000	42 000		-	Komunikāciju atjaunošana	2020	2024	Rankas pagasta pārvalde	* ES
54	Derīgo izrakteņu karjeru rekultivācija	IP2. Ekonomikas attīstība			10 000	10 000			Karjera Mazie silagusti rekultivācija	2018	2018	Tirzas pagasta pārvalde	

55	Siltumapgādes sistēmas un infrastruktūras atjaunošana ēkā Saieta nams, Tirzas pagastā	IP2. Ekonomikas attīstība	UE3.2.1.		71 103	71 103			Granulu katla uzstādīšana, apkures sistēmas nomaiņa	2018	2019	Tirzas pagasta pārvalde	
56	Ceļš Nr.13-13 Muiža-Ziemeļi atjaunošana Tirzas pagastā	IP2. Ekonomikas attīstība	UE1.1.1.		250 000	-	250 000	-	Ceļa seguma pārbūve	2020	2024	Attīstības un projektu nodaļa	*Projekts īstenojams tikai ar ES vai citu fondu atbalstu
57	Ceļš Nr.13-11 Alejas – Strautmaļi remonts, Tirzas pagastā	IP2. Ekonomikas attīstība	UE1.1.1.		20 000	-	20 000	-	Ceļa seguma atjaunošana	2020	2024	Tirzas pagasta pārvalde	*Projekts īstenojams tikai ar ES vai citu fondu atbalstu
58	Ceļš Nr.13-19 Stigas – Skošķi remonts, Tirzas pagastā	IP2. Ekonomikas attīstība	UE1.1.1.		18 000	-	18 000	-	Ceļa seguma atjaunošana	2020	2024	Tirzas pagasta pārvalde	*Projekts īstenojams tikai ar ES vai citu fondu atbalstu
59	Ceļš Nr.13-30 Mežģevjāņi – Krāces remonts , Tirzas pagastā	IP2. Ekonomikas attīstība	UE1.1.1.		18 000	-	18 000	-	Ceļa segums atjaunošana	2020	2024	Tirzas pagasta pārvalde	*Projekts īstenojams tikai ar ES vai citu fondu atbalstu
60	Gājēju tiltā metāla konstrukciju remonts, krāsošana, Tirzas pagastā	IP2. Ekonomikas attīstība	UE1.1.1.		7 000	7 000	-	-	Atjaunota metāla konstrukcija	2020	2024	Tirzas pagasta pārvalde	
61	Pašvaldības ceļa Nr.13-1 Kļavas-Ķezberi-Kalves pārbūve, Tirzas pagastā	IP2. Ekonomikas attīstība	UE1.1.1.		169 000	16 900	152 100	-	Ceļa seguma pārbūve	2020	2014	Attīstības un projektu nodaļa	*Projekts īstenojams tikai ar ES vai citu fondu atbalstu

62	Pašvaldības ceļa 7-1 Ražotāji-Grūšļi-Censoņi-Kalniņi atjaunošana, Lizuma pagastā	IP2. Ekonomikas attīstība	UE1.1.1.		265 000	-	265 000	-	Ceļa seguma pārbūve	2018	2019	Attīstības un projektu nodaļa	*Projekts īstenojams tikai ar ES vai citu fondu atbalstu
63	Asarupes ūdenstilpnes regulējamās caurtekas (meniķa) pārbūve,dīķa tīrīšana,teritorijas labiekārtošana	IP2. Ekonomikas attīstība	UE2.1.2.		25 000	25 000	-	-	Pārbūvēta caurteka	2018	2020	Līgo pagasta pārvalde	
64	Pašvaldības ēkas konservācijai "Siltāji"jumta nomaiņa, Līgo pagastā	IP2. Ekonomikas attīstība	UE3.1.1.		12 000	12 000	-	-	Nomainīts ēkas jumts	2019	2020	Līgo pagasta pārvalde	
65	Pašvaldības ceļa Nr. 11-6 Guldupji-Priednieki pārbūve, Stāmerienas pagastā	IP2. Ekonomikas attīstība	UE1.1.1.		140000		140000		Ceļa seguma pārbūve	2020	2024	Stāmerienas pagasta pārvalde	*Projekts īstenojams tikai ar ES vai citu fondu atbalstu
66	Stāmerienas pagasta mājas apkures katla nomaiņa	IP2. Ekonomikas attīstība	UE3.1.1.		15 000	15 000	-	-	Nomainīts apkures katls	2018	2020	Stāmerienas pagasta pārvalde	
67	Stāmerienas pagasta ēkas energoefektivitātes paaugstināšana	IP2. Ekonomikas attīstība	UE3.1.1.		150 000		150 000	-	Nosiltināta ēkas fasāde	2020	2024	Stāmerienas pagasta pārvalde	*Projekts īstenojams tikai ar ES vai citu fondu atbalstu
68	Stāmerienas pagasta autogarāžu remonts	IP2. Ekonomikas attīstība	UE3.1.1.		25 000	25 000	-	-	Atjaunotas autogarāžas	2020	2024	Stāmerienas pagasta pārvalde	

69	Pašvaldības ceļa Nr. 12-12 Vīkšņi – Atvases –Voldemāri pārbūve, Stradu pagastā	IP2. Ekonomikas attīstība	UE1.1.1.		114 000	11 400	102 600	-	Ceļa seguma pārbūve	2018	2019	Attīstības un projektu nodaļa	*Projekts īstenojams tikai ar ES vai citu fondu atbalstu
70	Pašvaldības ceļa Nr.12-4 Stradu skola –Antani pārbūve, Stradu pagastā	IP2. Ekonomikas attīstība	UE1.1.1.	Ceļu projekti uzņē-mējdarbība s at-balstam	113 830	34 149	79 681	-	Ceļa seguma pārbūve uzņēmēju atbalstam	2018	2019	Attīstības un projektu nodaļa	*Projekts īstenojams tikai ar ES vai citu fondu atbalstu
71	Pašvaldības ceļš 12-8 Rēzeknes ceļš - Jūdzkalni, Stradu pagastā	IP2. Ekonomikas attīstība	UE1.1.1.		150 000	-	150 000	-	Ceļa seguma pārbūve	2018	2019	Attīstības un projektu nodaļa	*Projekts īstenojams tikai ar ES vai citu fondu atbalstu
72	Pašvaldības ceļa Nr. 12-10 Līdumi-Zeltaleja-Stāmeriena(4,06 km) pārbūve, Stradu pagastā	IP2. Ekonomikas attīstība	UE1.1.1.		150 000	-	150 000	-	Ceļa seguma pārbūve	2020	2024	Attīstības un projektu nodaļa	*Projekts īstenojams tikai ar ES vai citu fondu atbalstu
73	Krustalīces tilta rekonstrukcijai uz pašvaldības autoceļa "Rēzeknes ceļš-Jūdzkalni"	IP2. Ekonomikas attīstība	UE1.1.1.		150 000	-	150 000	-	Atjaunota tilta konstrukcija	2018	2019	Stradu pagastu pārvalde	*Projekts īstenojams tikai ar ES vai citu fondu atbalstu
74	Šķieneru un Stāķu ciema siltumapgādes sistēmas (siltumtīkli, katlumāja)izbūve.	IP2. Ekonomikas attīstība	UE3.2.1.		400 000	400 000	-	-	Izbūvēta siltumapgādes sistēma, uzbūvēta katlu māja	2018	2020	Stradu pagastu pārvalde	

75	Stradu pagasta pārvaldes telpu remonts	IP2. Ekonomikas attīstība	UE3.1.1.		20 000	20 000			Atjaunotas un iekārtotas pagasta parvaldes telpas jaunā vietā - citā ēkā	2018	2018	Stradu pagastu pārvalde	
76	Pašvaldības autoceļa Nr.12-1"Litenes iela-Balvu šoseja" pārbūve, Stradu pagasta pārvalde	IP2. Ekonomikas attīstība	UE1.1.1.		20 000	20 000			Pārbūvēts ceļa segums	2020	2024	Stradu pagastu pārvalde	
77	Stāmerienas pils pārbūve un parka sakārtošana.	IP2. Ekonomikas attīstība	UE6.1.1.		10 000 000		10 000 000	-	Atjaunotas pilss telpas un fasāde. Atjaunots un labiekārtots pils parks	2018	2020	Stāmeriena s pagasta pārvalde	*Projekts īstenojams tikai ar ES vai citu fondu atbalstu
78	Lejasciema katlu mājas remonts	IP2. Ekonomika s attīstība	UE3.2.1.		3 000	3 000			Atjaunota katlu māja	2018	2019	Lejasciema pagasta pārvalde	
79	Brīvības ielas posma pārbūve no Kiršu ielas līdz Rīgas ielai	IP2. Ekonomikas attīstība	UE1.1.1.		1 500 000	500 000	1 000 000		Atjaunots ielas segums	2019	2021	Attīstības un projektu nodaļa	
80	Jaunu atpūtas objektu izbūve	IP2. Ekonomika s attīstība	UE5.1.1.		20 000	20 000			Rotaļu laukumu izbūve	2019.	2020.	Īpašumu pārraudzība s nodaļa	
					21 376 210	3 633 751	17 655 209						

N.p.k.	Projekta nosaukums	Atbilstība vidēja termiņa prioritātēm	Uzdevumi Nr.	Papildinātība ar cietiem projektiem (norādīt projekta N.p.k.)	Indikatīvā summa	Finanšu instruments (EUR)			Projkta plānotie darbības rezultāti un rezultatīvie rādītāji	Plānotais laika posms		Atbildīgie par projektu īstenošanu	Piezīmes
						Pašvaldības budžets	ES fondu finansējums	Citi finansējuma avoti		Projekta uzsākšanas datums	Projekta realizācijas ilgums		
1	Pašvaldības dzīvojamā fonda atjaunošana novada teritorijā	IP3. Kultūrtelpas un dzīves vides attīstība	UK4.1.2.		20 000	20 000	-	-	Atjaunoti - izremontēti dzīvokļi	2018	2020	Īpašumu un pārraudzības nodaļa	
2	Muižu vēsturisko parku un dīķu atjaunošana teritoriju ilgtspējīgas attīstības un sabiedrības pieejamības nodrošināšanai	IP3. Kultūrtelpas un dzīves vides attīstība	UK1.2.1.		500 000	75 000	425 000	0	Veikta parku atjaunošana, attīrīti dīķi, veikti stādījumi, uzlabots parku vizuālais tēls. Popularizēts veselīgs dzīvesveids un brīvā laika pavadīšanas	2018	2023	Attīstības un projektu nodaļa	Latvia – Russia CBC ENI Programme 2014 – 2020
3	Novada bibliotēku grāmatu plauktu nomaiņa un modernizācija	IP3. Kultūrtelpas un dzīves vides attīstība	UK2.1.1.		50 000	50 000	-	-	Grāmatu plauktu uzstādīšana	2018	2020	Gulbenes novada bibliotēka	
4	Rūdolfa parka sakārtošana Gulbenes pilsētā	IP3. Kultūrtelpas un dzīves vides attīstība	UK1.1.3.		5 000	5 000			"Romantiskā parka izveide"	2019	2020	Gulbenes pilsētas pārvalde	*Projekts īstenojams tikai ar ES vai citu fondu atbalstu

5	Gājēju tilta izbūve Rūdolfa parkā	IP3. Kultūrtelpas un dzīves vides attīstība	UK1.1.3.		10 000	10 000			Tehniskā projekta izstrade	2019	2020	Gulbenes pilsētas pārvalde	
6	Pils lielo vārtu izbūve	IP3. Kultūrtelpas un dzīves vides attīstība	UK1.1.3.		120 000		120 000		Izbūvēti pils vārti	2020	2020	Attīstības un projektu nodaļa	*Projekts īstenojams tikai ar ES vai citu fondu atbalstu
7	Sarkanās pils infrastruktūras sakārtošana (Parka iela 10, Gulbene)	IP3. Kultūrtelpas un dzīves vides attīstība	UK1.1.3.		120 000	120 000			Muzeja darba un ekspozīciju telpu izveide	2019	2020	Attīstības un projektu nodaļa	
8	Gulbenes novada bibliotēkas telpu paplašināšana: remonts, aprīkojums, iegāde.	IP3. Kultūrtelpas un dzīves vides attīstība	UK2.1.1.		150 000		150 000	-	Atjaunotas, paplasīnātas telpas, atjaunotas kāpnes, iegādāts aprīkojums	2019	2020.	Gulbenes novada bibliotēka	*Projekts īstenojams tikai ar ES vai citu fondu atbalstu
9	Gulbenes stadiona pārbūve	IP3. Kultūrtelpas un dzīves vides attīstība	UK3.1.1.		4 262 924	1 041 898	3 221 026	-	Stadiona jumta, krēslu, tualešu pārbūve, tribīņu ēkas siltināšana, stadiona laukumu pārbūve	2019	2022.	Attīstības un projektu nodaļa	
10	Jaunatnes(Gulbīšu) parka sakārtošana, Gulbenes pilsētā	IP3. Kultūrtelpas un dzīves vides attīstība	UK5.1.1.		30 400	30 400			Atjaunota nfrastruktūra parka teritorijā	2018	2018	Gulbenes pilsētas pārvalde	

11	Sporta centra sporta laukuma infrastruktūras sakārtošana	IP3. Kultūrtelpas un dzīves vides attīstība	UK3.1.1.		7 000	7 000			Sporta laukuma gumijotā srejceliņa atjaunošana	2019	2020	Sporta centrs	
12	Bērzu sporta zāles infrastruktūras sakārtošana	IP3. Kultūrtelpas un dzīves vides attīstība	UK3.1.1.		5 695	5 695			Sporta zāles grīdas atjaunošana	2018	2018	Sporta centrs	
13	Sporta skolas infrastruktūras atjaunošana	IP3. Kultūrtelpas un dzīves vides attīstība	UK3.1.1.		59 500	59 500			Basketbola drošības nišu izbūve, sanmezglu izbūve, siltummezglu izbūve un atjaunošana, kāpņu izbūve uz 2 stāvu	2019	2020	Gulbenes novada Bērnu un jaunatnes sporta skola	
14	Gulbenes novada vēstures un mākslas muzeja energoefektivitātes paaugstināšana	IP3. Kultūrtelpas un dzīves vides attīstība	UK1.1.2.		315 000	47 250	267 750	-	Energoefektivitātes uzlabošana, veicot jumta pārseguma siltināšanu, logu un durvju nomaiņu, apkures sistēmas pārbūvi, ventilācijas sistēmas izbūvi un pagrabstāva grīdas siltināšanu	2020.	2022.	Gulbenes novada vēstures un mākslas muzejs	Emisijas kvotu izsolīšanas instruments

15	Pieejamības nodrošināšana Daukstu feldšerpunktā un bibliotēkā cilvēkiem ar kustību traucējumiem	IP3. Kultūrtelpas un dzīves vides attīstība	UK2.1.1.		6 403	6 403	-	-	Uzbrauktuvju ierīkošana un labiekārtošana	2019	2020	Daukstu pagasta pārvalde	
16	Staru sporta zāles siltināšana un telpu atjaunošana, Daukstu pagastā	IP3. Kultūrtelpas un dzīves vides attīstība	UK3.1.1.		56 915	56 915	-	-	Telpu siltināšana	2020	2020	Daukstu pagasta pārvalde	*Projekts īstenojams tikai ar ES vai citu fondu atbalstu
17	Druvienas vecās skolas –muzeja atjaunošana	IP3. Kultūrtelpas un dzīves vides attīstība	UK1.1.2.		110 000	22 000	88 000	-	Apkures atjaunošana, mikroklimata kontroles sistēmas izveide, fasādes remonts	2020	2024	Druvienas pagasta pārvalde	*Projekts īstenojams tikai ar ES vai citu fondu atbalstu
18	Druvienas vecās skolas – muzeja palīgēkas pielāgošana ekspozīcijas izvietošanai	IP3. Kultūrtelpas un dzīves vides attīstība	UK1.1.2.		15 000		15 000	-	Palīgēkas – kūts pielāgošana lielgabarīta seno darbarīku ekspozīcijas izvietošanai	2020	2024	Druvienas pagasta pārvalde	*Projekts īstenojams tikai ar ES vai citu fondu atbalstu
19	Centra dīķa teritorijas labiekārtošana un slūžu ierīkošana Druvienas pagastā	IP3. Kultūrtelpas un dzīves vides attīstība	UK4.3.1.		26 000	26 000	-	-	Dīķa tīrīšana, paplašināšana, promenādes un peldvietas izveidošana, slūžu ierīkošana	2020	2022	Druvienas pagasta pārvalde	*Projekts īstenojams tikai ar ES vai citu fondu atbalstu

20	DabasZāles izveide Galgauskas centrā	IP3. Kultūrtelpas un dzīves vides attīstība	UK4.3.1.		25 000	25 000			Mini estrādes būvniecība	2019	2020	Galgauskas pagasta paŗvalde	*Projekts īstenojams tikai ar ES vai citu fondu atbalstu
21	Rijas kalnā estrādes būvniecība Jaungulbenes pagastā	IP3. Kultūrtelpas un dzīves vides attīstība	UK1.1.2.		30 000	30 000			Uzbūvēta estrāde	2019	2020	Jaungulbenes pagasta parvalde	*Projekts īstenojams tikai ar ES vai citu fondu atbalstu
22	Centra dīķa un pieguļošās parka teritorijas labiekārtošana Litenes pagastā	IP3. Kultūrtelpas un dzīves vides attīstība	UK4.3.1.		38 000		38 000	-	Labiekārtota teritorija	2018	2018	Litenes pagasta pārvalde	*Projekts īstenojams tikai ar ES vai citu fondu atbalstu
23	Taciņas gar autoceļu V422 un "Centra" dīķi ierīkošana posmā no gājēju pārejas līdz autobusa pieturai tehniskā projekta izstrāde Litenes pagastā	IP3. Kultūrtelpas un dzīves vides attīstība	UK4.3.1.		3 000	3 000			Izveidota taciņa, labiekārtota apkārtnes teritorija	2018	2020	Litenes pagasta pārvalde	
24	Litenes tautas nama kāpņu uz otro stāvu izbūve	IP3. Kultūrtelpas un dzīves vides attīstība	UK1.1.2.		3 000	3 000			Tautas nama labiekārtošana	2019	2020	Litenes pagasta pārvalde	
25	Latvijas armijas Litenes nometnes vietas labiekārtošana	IP3. Kultūrtelpas un dzīves vides attīstība			30 000	30 000	-	-	Labiekārtota nometnes vieta	2019	2020	Litenes pagasta pārvalde	

26	Tautas nama mazās zāles ieejas durvju nomaiņa un pieslēguma izveide ar piebraucamo ceļu Litenes pagastā	IP3. Kultūrtelpas un dzīves vides attīstība	UK1.1.2.		5 000	5 000			Ieliktas jaunas durvis, izveidots piebraucamais laukums	2019	2020	Litenes pagasta pārvalde	
27	Litenes muižas pārveide pagasta un uzņēmējdarbības vajadzībām	IP3. Kultūrtelpas un dzīves vides attīstība	UK1.1.2.		20 000	10 000	10 000	-	Sanitāro mezglu izveide. Kara muzeja filiāles ekspozīcijas izvietošana, skolas ēkā)	2018	2021	Litenes pagasta pārvalde	
28	Litenes Tautas nama 2.stāva remonts un logu nomaiņa	IP3. Kultūrtelpas un dzīves vides attīstība	UK1.1.2.		28 457	28 457	-	-	Telpu atjaunošana, priekštelpas atjaunošana, logu nomaiņa, lielajā zālē	2019	2020	Litenes pagasta pārvalde	
29	Skvēra izveide pie kultūras nama Ausmas Rankas pagastā	IP3. Kultūrtelpas un dzīves vides attīstība	UK1.1.2.		15 000	15 000			Vides stāvokļa uzlabošana	2020	2024	Rankas pagasta pārvalde	*Projekts īstenojams tikai ar ES vai citu fondu atbalstu
30	Bruģa ieklāšana pie Rankas kultūras nama	IP3. Kultūrtelpas un dzīves vides attīstība	UK1.1.2.		27 600	26 700			Ieklāts bruģis	2019	2020	Rankas pagasta pārvalde	*Projekts īstenojams tikai ar ES vai citu fondu atbalstu
31	Āra trenažieru ierīkošana spēļu laukuā Gatves pie sporta laukuma Rankas pagastā	IP3. Kultūrtelpas un dzīves vides attīstība	UK3.1.1.		20 000		20 000		Ierīkoti āra trenažieri	2020	2024	Rankas pagasta pārvalde	*Projekts īstenojams tikai ar ES vai citu fondu atbalstu

32	Āra slidotavas ierīkošana pie daudzīvokļu mājām Gatves Rankas pagastā	IP3. Kultūrtelpas un dzīves vides attīstība	UK3.1.1.		25 000		25 000		Izveidota āra slidotava	2020	2024	Rankas pagasta pārvalde	*Projekts īstenojams tikai ar ES vai citu fondu atbalstu
33	Rankas kultūras nama atjaunošana	IP3. Kultūrtelpas un dzīves vides attīstība	UK1.1.2.		14 500	14 500			Jumta seguma nomaiņa uz Ranill tipa jumtu	2019	2024	Rankas pagasta pārvalde	Budžets
34	"Centra" dīķa apkārtnes labiekārtošana Rankas pagastā	IP3. Kultūrtelpas un dzīves vides attīstība	UK1.2.1.		16 000	16 000	-	-	Sakopti dīķa krasti, izveidota peldvieta	2019	2020	Rankas pagasta pārvalde	
35	Apkures sistēmas pārbūve Rankas kultūras namā	IP3. Kultūrtelpas un dzīves vides attīstība	UK1.1.2.		50 500	50 500			Komunikāciju atjaunošana	2020	2024	Rankas pagasta pārvalde	*Projekts īstenojams tikai ar ES vai citu fondu atbalstu
36	Tirzas brīvdabas estrādes atjaunošana	IP3. Kultūrtelpas un dzīves vides attīstība	UK1.1.2.		35 000	-	35 000	-	Komunikāciju sakārtošana, jumta nomaiņa	2020	2020	Tirzas pagasta pārvalde	*Projekts īstenojams tikai ar ES vai citu fondu atbalstu
37	PSRS perioda vēstures liecību krātuves „Dispečeri" ēkas atjaunošana Tirzas pagastā	IP3. Kultūrtelpas un dzīves vides attīstība	UK1.1.2.		91 064		91 064	-	Jumta seguma nomaiņa, jumta konstrukciju remonts, logu un durvju nomaiņa, telpu remonts	2019	2020.	Tirzas pagasta pārvalde	*Projekts īstenojams tikai ar ES vai citu fondu atbalstu

38	Infrastruktūras uzlabošana Lizuma kultūras namam	IP3. Kultūrtelpas un dzīves vides attīstība	UK1.1.2.		12 920	12 920			Bruģa ieklāšana kulktūras nama pagalmā, margu tajaunošana kultūras nama balkonam	2020	2020	Lizuma pagasta pārvalde	
39	Estrādes izbūve Lizuma ciemā	IP3. Kultūrtelpas un dzīves vides attīstība	UK1.1.2.		142 287		142 287	-	Uzbūvēta estrāde	2020	2024	Lizuma pagasta pārvalde	*Projekts īstenojams tikai ar ES vai citu fondu atbalstu
40	Lizuma vidusskolas novadpētniecības muzeja telpu atjaunošana	IP3. Kultūrtelpas un dzīves vides attīstība	UK1.1.2.		42 686		42 686	-	Telpu atjaunošana, mēbeļu un mūsdienīgu tehnoloģiju iegāde, ekspozīcijas modernizēšana	2020	2024	Lizuma vidusskola	*Projekts īstenojams tikai ar ES vai citu fondu atbalstu

41	Līgo kultūras nama siltināšana	IP3. Kultūrtelpas un dzīves vides attīstība	UK1.1.2.		170 745	25 612	145 133	-	Nosiltināta ēka	2019	2020	Līgo pagasta pārvalde	*Projekts īstenojams tikai ar ES vai citu fondu atbalstu
42	Apkures katla nomaiņa (uz granulu katlu) Līgo kultūras namā	IP3. Kultūrtelpas un dzīves vides attīstība	UK1.1.2.		10 000	10 000	-	-	Uzstādīts jauns grabulu katls	2018	2020	Līgo pagasta pārvalde	
43	Kalnienas kultūras nama fasādes atjaunošana un siltināšana un malkas šķūņa būvniecība	IP3. Kultūrtelpas un dzīves vides attīstība	UK1.1.2.		113 829	17 074	96 755	-	Nosiltināta ēkas fasāde, uzcelts malkas šķūnis	2020	2024	Stāmerienas pagasta pārvalde	*Projekts īstenojams tikai ar ES vai citu fondu atbalstu
44	Kalnienas bibliotēkas siltināšana	IP3. Kultūrtelpas un dzīves vides attīstība	UK2.1.1.		42 686	6 403	36 283	-	Nosiltināta ēkas fasāde	2020	2024	Stāmerienas pagasta pārvalde	*Projekts īstenojams tikai ar ES vai citu fondu atbalstu
45	Stāmerienas tautas nama palīgtelpu būvniecība un siltināšana	IP3. Kultūrtelpas un dzīves vides attīstība	UK1.1.2.		123 240		123 240	-	Izbūvēta palīgtelpa un nosiltināta ēka	2020	2024	Stāmerienas pagasta pārvalde	*Projekts īstenojams tikai ar ES vai citu fondu atbalstu

46	Stāmerienas parka dīķu tīrīšana	IP3. Kultūrtelpas un dzīves vides attīstība	UK1.2.1.		25 000		25 000	-	Atjaunota dīķa gultne un iztīrīta krasta zona	2019	2020	Stāmerienas pagasta pārvalde	*Projekts īstenojams tikai ar ES vai citu fondu atbalstu
47	Virszemes lietus ūdens kanalizācijas izbūve Stradu pagasta Stāķos pie sporta nama	IP3. Kultūrtelpas un dzīves vides attīstība	UK3.1.1.		14 229	14 229	-	-	Virszemes lietus ūdens kanalizācijas izbūve	2018	2019	Stradu pagasta pārvalde	
48	Stāķu bibliotēkas atjaunošana	IP3. Kultūrtelpas un dzīves vides attīstība	UK2.1.1.		10 000	10 000			Veikta telpu remonts	2018	2019	Gulbenes novada bibliotēka	
49	Auto stāvlaukuma izbūve pie Stāķu sporta nama	IP3. Kultūrtelpas un dzīves vides attīstība	UK3.1.1.		25 000	-	25 000	-	Izbūvēts stāvlaukums	2019	2020	Stradu pagasta pārvalde	*Projekts īstenojams tikai ar ES vai citu fondu atbalstu
50	Šķieneru sporta laukuma labiekārtošana	IP3. Kultūrtelpas un dzīves vides attīstība	UK3.1.1.		45 000	-	45 000	-	Sporta laukumā atjaunoticeliņi un sporta ierīces	2020	2024	Stradu pagasta pārvalde	*Projekts īstenojams tikai ar ES vai citu fondu atbalstu
51	Drenāžas izbūve Ceļmalu ciema daudzdzīvokļu mājām Stradu pagastā	IP3. Kultūrtelpas un dzīves vides attīstība	UK4.3.1.		20 000	20 000	-	-	Izbūvēta drenāžas sistēma	2020	2024	Stradu pagasta pārvalde	
52	Stāķu ciema nepabeigtās jaunceltnes-daudzdzīvokļu mājas norobežošana	IP3. Kultūrtelpas un dzīves vides attīstība	UK4.3.1.		10 000	10 000	-	-	Izbūvēta norobežojošs žogs	2018	2018	Stradu pagasta pārvalde	

53	Stāķu ciema teritorijas "Stāķu parks" labiekārtošana.	IP3. Kultūrtelpas un dzīves vides attīstība	UK4.3.1.		50 000	-	50 000	-	Atjaunoti celiņi, ierīkoti soliņi un atkritumu tvertnes, ierīkoti apstādījumi	2020	2020	Stradu pagasta pārvalde	*Projekts īstenojams tikai ar ES vai citu fondu atbalstu
54	Sporta nama noliktavas daļas jumta seguma un noteku remonts Stradu pagastā	IP3. Kultūrtelpas un dzīves vides attīstība	UK3.1.1.		10 000	10 000			Atjaunots jumta segums un noteku sistēma	2018	2019	Stradu pagasta pārvalde	
55	Lejasciema kultūras nama piebūves būvniecība	IP3. Kultūrtelpas un dzīves vides attīstība	UK1.1.2.		213 431		213 431	-	Palīgtelpu izbūve	2020	2020	Lejasciema pagasta pārvalde	*Projekts īstenojams tikai ar ES vai citu fondu atbalstu
56	Lejasciema kultūrvēsturiskā mantojuma centra rekonstrukcija un energoefektivitātes paaugstināšana	IP3. Kultūrtelpas un dzīves vides attīstība	UK1.2.1.		15 000	15 000	-	-	Jumta seguma nomaiņa, siltināšana, pieslēguma izveidošana centrālajam ūdens un kanalizācijas tīklam, II stāva izbūve	2020	2020	Lejasciema pagasta pārvalde	
57	Lejasciema pagasta bibliotēkas remonts vai telpu maiņa	IP3. Kultūrtelpas un dzīves vides attīstība	UK2.1.1.		40 000	40 000	-	-	Iekštelpu remonts	2020	2020	Lejasciema pagasta pārvalde	
58	Lejasciema kultūras nama ventilācijas sistēmas rekonstrukcija	IP3. Kultūrtelpas un dzīves vides attīstība	UK1.1.2.		1 500	1 500			Atjaunota ventilācijas sistēma	2018	2020	Lejasciema pagasta pārvalde	

59	Lejasciema kultūrvēsturiskā mantojuma centra Z.Mauriņas istabas rekonstrukcija	IP3. Kultūrtelpas un dzīves vides attīstība	UK1.1.2.		2 100	2 100			Atjaunotas telpas - veikts kosmētiskais remonts	2018	2020	Lejasciema pagasta pārvalde	
60	Sinoles nama (bijušā kultūras nama) pārveide par amatu (radošo) māju Lejasciema pagastā	IP3. Kultūrtelpas un dzīves vides attīstība	UK1.1.2.		100 000	-	100 000	-	Pārbūvetas un labiekārtotas telpas	2020	2022	Lejasciema pagasta pārvalde	*Projekts īstenojams tikai ar ES vai citu fondu atbalstu
61	Tirzas pagasta ēkas, kultūras nama telpu remonts	IP3. Kultūrtelpas un dzīves vides attīstība	UK1.1.2.		4 600	4 600	-	-	Elektrības sadales tīkla remonts, kāpņu telpu remonts	2018	2020	Tirzas pagasta pārvalde	
62	Sociālo dzīvokļu izveide bijušajā Litenes pamatskolas internāta ēkā	IP3. Kultūrtelpas un dzīves vides attīstība	UK4.1.2.		21 343	21 343	-	-	Pašvaldības dzīvojamā fonda atjaunošana	2020	2020	Litenes pagasta pārvalde	
63	Vienības iela-1 Beļava iekštelpu kapitālremonts (pārbūve)Tradīciju centra izveidei	IP3. Kultūrtelpas un dzīves vides attīstība	UK1.1.2.		60 000		60 000	-	Pārbūvetas telpas	2020	2022	Beļavas pagasta pārvalde	*Projekts īstenojams tikai ar ES vai citu fondu atbalstu
					7 591 211	2 039 656	5 550 655						

3.3.1.SAM "Palielināt privāto investīciju apjomu reģionos, veicot ieguldījumus uzņēmējdarbības attīstībai atbilstoši pašvaldību attīstības programmās noteiktajai teritoriju ekonomiskajai specializācijai un balstoties uz vietējo uzņēmēju vajadzībām"

N.p.k.	Projekta nosaukums	Atbilstība vidēja termiņa prioritātēm	Uzdevuma Nr.	Papildinātība ar citiem projektiem (norādīt projekta N.p.k.)	Indikatīvā summa (EUR)	Finanšu instruments, (EUR vai %)				Projekta plānotie darbības rezultāti un to rezultatīvie rādītāji	Plānotais laika posms		Atbildīgais par projekta īstenošanu (sadarbības partneris)
						Pašvaldības budžets	ES fondu finansējums (norādīt)	Privātais sektors	Citi finansējuma avoti (norādīt)		Projekta uzsākšas datums	Projekta realizācijas ilgums	

1. Prioritārā projekta ideja: **Infrastruktūras sakārtošana uzņēmējdarbības attīstībai Gulbenes pilsētā**

Projekta aktivitāšu pamatojums:

Viens no svarīgājakiem faktoriem uzņēmējdarbības attīstībai Gulbenes pilsētā ir transporta infrastruktūras sakārtošana un Gulbenes pilsētas pieejamības un sasniedzamības veicināšana. Tādēļ, pamatojoties uz komersantu iesniegumiem par tiem nepieciešamās infrastruktūras uzlabošanu, projekta "Infrastruktūras sakārtošana uzņēmējdarbības attīstībai Gulbenes pilsētā" ietvaros plānota ražošanas teritorijas infrastruktūras sakārtošana īpašumā „Draudzesskola" (Kalēju ielas pārbūve un stāvvietu izbūve), infrastruktūras sakārtošana Klēts ielā un Pils ielā, kā arī Purva ielas pārbūve.

Projekta rezultātā tiks radītas 9 darba vietas, piesaistītas privātās investīcijas 169 909 EUR apmērā un atbalstu guvuši vismaz 12 komersanti.

1.1. Īpašumā „Draudzesskola", kas atrodas Stradu pagasta Margu ciemā, padomju gados bija izvietota rūpnīcas „Alfa" filiāle, kur ražoja mikroshēmas. 90.gadu sakumā uz tās bāzes izveidojās AS „Mitrāns", kuram arī šobrīd pieder visas ēkas, bet zeme pieder pašvaldībai. Liels zaudējums Gulbenes novadam bija viena no lielākajiem novada uzņēmumiem - šūšanas firmas SIA "NIENHAUS & LOTZ LETTLAND", kas nodarbināja vairāk kā 160 darbiniekus, aiziešana no Gulbenes, bet plānots, ka publiskās infrastruktūras sakārtošanas rezultātā, šo lomu aizpildīs jauni uzņēmumi. Ēkās izvietoti vairāki uzņēmumi, kas nodarbojas ar metālapstrādi un dažādu pakalpojumu sniegšanu. ERAF finansiāli atbalstītā projekta Nr.3DP/3.6.1.1.0/13/IPIA/VRAA/004 „Uzņēmējdarbībai nozīmīgo ielu rekonstrukcija Gulbenes pilsētā" ietvaros tika veikta Draudzesskolas ielas pārbūve Gulbenes pilsētas teritorijā. Diemžēl projekta nosacījumi nelāva ieguldīt līdzekļus ārpus pilsētas administratīvās teritorijas un vienlaikus

Gulbenes pilsētā ietvaros tika veikta Draudzesskolas ielas pārbūve Gulbenes pilsētas teritorijā. Dienizēt projekta nosacījumi nejava ieguldīt līdzekļus ārpus pilsētas administratīvas teritorijas un vienīgais sakārtot Kalēju ielu Margu ciemā, kas nodrošina piekļuvi ražošanas teritorijai īpašumā „Draudzesskola" un kura ir ļoti slikta tehniskā stāvoklī.

1.2., 1.3. Klēts ielas un Pils ielas teritorijā atrodas vairāki uzņēmumi - SIA "Pilsbergs", SIA "Ausmas serviss". Uzņēmēji jau uzsākuši teritorijā esošo degradēto teritoriju sakārtošanu un teritoriju degradējošo ēku nojaukšanu. Ielu pārbūve būs nozīmīga jaunu uzņēmumu ienākšanai un esošo attīstībai šajā pilsētas daļā. Abas ielas iekļaujas arī Gulbenes vēsturiskajā centrā, to atjaunošanai ir būtiska nozīme arī Gulbenes novada vēstures un mākslas muzeja atklātā krājuma glabātuves "Klēts" tūrisma piedāvājumā. Klēts ielu un Pils ielu savieno Vecgulbenes muižas bruģakmens ceļš, kuru plānots atjaunot. Klēts ielu izmanto arī Gulbenes slimnīcas Ātrās medicīniskās palīdzības dienests.
Klēts ielas brauktuves esošais segums ir neapmierinošā stāvoklī – pilnībā sabrucis asfaltbetona segums, dabā novērojama lietus ūdens uzkrāšanās uz ielas braucamās daļas, ielai nav pilnībā nodrošināta lietus ūdens savākšana un atvade no ielas brauktuves. Projekta ietvaros plānots pārbūvēt ielas brauktuvi, izbūvēt lietus ūdens savākšanas risinājumus, kā arī gājēju ietvi.
Pils ielas brauktuves esošais segums ir neapmierinošā stāvoklī – pilnībā sabrucis asfaltbetona segums un grants. Dabā novērojama lietus ūdens uzkrāšanās uz ielas braucamās daļas. Ielai šobrīd nav pilnībā nodrošināta lietus ūdens savākšana un atvade no ielas brauktuves. Projekta ietvaros plānots pārbūvēt ielas brauktuvi un izbūvēt lietus ūdens savākšanas risinājumus.

1.4. Purva ielā 2a, Gulbenē 2015.gadā ēkas īpašnieks SIA "Rubate" veica ieguldījumus ēkas sakārtošanā, kas deva iespēju vairākiem uzņēmumiem veikt tajā savu darbību. Līdz ar to Purva ielu katru dienu izmanto vairāki uzņēmumi - SIA "Tavai un manai veselībai", SIA "Birojs GK", SIA "KONTS AO" un to klienti. Purva ielas brauktuves esošais segums ir neapmierinošā stāvoklī – nolietojies asfaltbetons un frēzasfalts. Dabā novērojama lietus ūdens uzkrāšanās uz ielas braucamās daļas. Ielai šobrīd nav pilnībā izbūvēts apgaismojuma tīkls, kā arī nav pilnībā nodrošināta lietus ūdens savākšana un atvade no ielas brauktuves. Projekta ietvaros plānots pārbūvēt ielas brauktuvi, izbūvēt lietus ūdens
kanalizācijas un ielu apgaismojuma tīklus, kā arī izbūvēt gājēju ietvi.

1	**Infrastruktūras sakārtošana uzņēmējdarbības attīstībai Gulbenes pilsētā**	IP2. Ekonomikas attīstība	UE1.1.1.		**608 387**	**81 488**	**504 636**		**22 263**	**Radītas 9 darba vietas, piesaistītas privātās investīcijas 169 909 EUR apmērā, atbalstu guvuši 12 komersanti.**	**2016**	**2020**	Gulbenes novada pašvaldība
1.1.	Ražošanas teritorijas infrastruktūras sakārtošana īpašumā „Draudzesskola" - Kalēju ielas pārbūve un stāvvietu izbūve	IP2. Ekonomikas attīstība	UE1.1.1.		183 750	24 645	152 382		6 723	Pārbūvēta iela 162 m garumā uzņēmējdarbības teritorijā un izbūvētas 15 publiskās stāvvietas	2016	2020	
1.2.	Klēts ielas pārbūve, lietus ūdens kanalizācijas sistēmas izbūve, ietves izbūve, apgaismojuam ierīkošana	IP2. Ekonomikas attīstība	UE1.1.1.		168 428	25 342	137 040		6 046	Pārbūvēta iela 90 m garumā uzņēmējdarbības teritorijā	2016	2020	

1.3.	Pils iela pārbūve, lietus ūdens kanalizācijas sistēmas izbūve, apgaismojuma ierīkošana	IP2. Ekonomikas attīstība	UE1.1.1.		89 217	12 142	73 819		3 256	Pārbūvēta iela 125 m garumā uzņēmējdarbības teritorijā	2016	2020	
1.4.	Purva ielas pārbūve, lietus ūdens kanalizācijas sistēmas izbūve, ietves izbūve un apgaismojuma ierīkošana	IP2. Ekonomikas attīstība	UE1.1.1.		166 992	19 359	141 395		6 238	Veikta ielas pārbūve 140 m garumā (funkcionāls savienojums)	2016	2020	
2. Alternatīvā projekta ideja: **Infrastruktūras sakārtošana uzņēmējdarbības attīstībai Raiņa ielā** Projekta idejas pamatojums: Raiņa ielā posmā no Brīvības ielas līdz Krasta ielai ir grants segums. Lai šajā teritorijā attīstītos uzņēmējdarbība, nepieciešama Raiņa ielas posma no Brīvības ielas līdz Krasta ielai pārbūve, lietus ūdens kanalizācijas sistēmas izbūve, ietves izbūve un apgaismojuma ierīkošana. Projekta rezultātā tiks radīta 1 darba vieta, piesaistītas privātās investīcijas 76500 EUR apmērā, atbalstu guvis vismaz 1 komersants.													
2	**Infrastruktūras sakārtošana uzņēmējdarbības attīstībai Raiņa ielā**	IP2. Ekonomikas attīstība	UE1.1.1.		**90 000**	**13 500**	**76 500**			**Radīta 1 darba vieta, piesaistītas privātās investīcijas 76500 EUR apmērā, atbalstu guvis 1 komersants**	**2016**	**2020**	Gulbenes novada pašvaldība
2.1.	Raiņa ielas pārbūve, lietus ūdens kanalizācijas sistēmas izbūve, ietves izbūve un apgaismojuma ierīkošana	IP2. Ekonomikas attīstība	UE1.1.1.		90 000	13 500	76 500			Veikta ielas pārbūve - 90 m			
3. Alternatīvā projekta ideja: **Infrastruktūras sakārtošana uzņēmējdarbības attīstībai Vidus ielā.** Projekta idejas pamatojums: Vidus ielas segums posmā no Rīgas ielas līdz Brīvības ielai segums irsliktā tehniskā stāvoklī, bet to izmanto daudzi komersanti. Lai viecinātu uzņēmējdarbības attīstību, nepieciešama Vidus ielas posma no Rīgas ielas līdz Brīvības ielai pārbūve, lietus ūdens kanalizācijas sistēmas izbūve, ietves izbūve un apgaismojuma ierīkošana. **Projekta rezultātā tiks radītas 7 darba vietas, piesaistītas privātās investīcijas 408 000 EUR apmērā un atbalstu guvuši 4 komersanti.**													
3	**Infrastruktūras sakārtošana uzņēmējdarbības attīstībai Vidus ielā**	IP2. Ekonomikas attīstība	UE1.1.1.		**480 000**	**72 000**	**408 000**			**Radītas 7 darba vieta, piesaistītas privātās investīcijas 408000 EUR apmērā, atbalstu guvuši 4 komersanti**	**2016**	**2020**	Gulbenes novada pašvaldība

3.1.	Vidus ielas posma no Rīgas ielas līdz Brīvības ielai pārbūve, lietus ūdens kanalizācijas sistēmas izbūve, ietves izbūve un apgaismojuma ierīkošana	IP2. Ekonomikas attīstība	UE1.1.1.		480 000	72 000	408 000			Veikta ielas pārbūve 640 m garumā			

Gulbenes novada aktualizētais Investīciju plāns 2018-2020.gadam

5.daļa SAM 5.6.2.

SAM 5.6.2. "Teritoriju revitalizācija, reģenerējot degradētās teritorijas atbilstoši pašvaldību integrētajām attīstības programmām"

N.p.k.	Projekta nosaukums	Atbilstība vidēja termiņa prioritātēm		Papildinātība ar citiem projektiem (norādīt projekta N.p.k.)	Indikatīvā summa (EUR)	Finanšu instruments, (EUR vai %)				Projekta plānotie darbības rezultāti un to rezultatīvie rādītāji	Plānotais laika posms		Atbildīgais par projekta īstenošanu (sadarbības partneris)
						Pašvaldības budžets	ES fondu finansējums (norādīt)	Privātais sektors	Citi finansējuma avoti (VB dotācija)		Projekta uzsākšas datums	Projekta realizācijas ilgums	
Prioritārā projekta ideja: Infrastruktūras uzlabošana industriālās zonas attīstībai Lizumā. Projekta idejas pamatojums: Lizuma industriālajā zonā atrodas Gulbenes novada lielākais uzņēmums SIA „Avoti SWF" un vairāki citi uzņēmumi - SIA „Farmeko", SIA „Rairu", SIA „Brīvzemnieki", SIA „Dimdiņi". Brīvajās degradētajās platībās kokapstrādes uzņēmumi SIA "Avoti SWF" un SIA "Rairu" plāno paplašināt ražošanu. Šo uzņēmumu darbība nav iedomājama bez intensīvas kravas transporta plūsmas, piegādājot izejvielas un transportējot gatavo produkciju. Industriālajā zonā darbību plāno uzsākt jauns uzņēmums, kas ir paredzējis Koģenerācijas stacijas izbūvi. Lai veicinātu uzņēmējdarbības attīstību, nepieciešams veikt ceļa Lizums - Kalēji - Avoti seguma atjaunošanu un apgaismojuma izbūvi un ceļa Kalēji - Mežāres - Elstes –Taures posma 0.00-0.68 km pārbūvi. **Projekta rezultātā industriālajā zonā Lizumā tiks radīta 71 jauna darba vieta, piesaistītas privātās investīcijas 1 640 500 EUR apmērā, samazināta degradēto teritoriju platība - 6,21 ha.** Projekta aktivitāšu pamatojums: **1.1. Ceļa Nr.7-4 Lizums-Kalēji-Avoti pārbūve un apgaismojuma izbūve** Lai veicinātu uzņēmējdarbības attīstību, pašvaldības ceļš Nr.7-4 Lizums-Kalēji-Avoti 2000.gadā tika noasfaltēts, bet, ņemot vērā intensīvo kravu plūsmu un neatrisināto ūdens novadi, asfalta segums ir nonācis kritiskā stāvoklī: izveidojušies iesēdumi, plašs plaisu un bedrīšu tīkls, kas steidzami prasa ūdens novades sistēmas sakārtošanu. Vienlaikus nepieciešama ceļa paplašināšana. Pašvaldība 2013.gadā ir izbūvējusi ietvi uz industriālajā zonā esošajiem uzņēmumiem. Lai paaugstinātu satiksmes drošību, ir nepieciešams izbūvēt apgaismojumu. **1.2. Ceļa Nr. 7-5 Kalēji-Mežāres-Elstes –Taures posma 0.00-0.68 km pārbūve, melnā seguma izbūve** Grants seguma ceļš Nr.7-5 Kalēji-Mežāres-Elstes-Taures ir ceļa Nr.7-4 Lizums-Kalēji-Avoti turpinājums. Lai nodrošinātu kravu pārvadāšanai nepieciešamo ceļa nestspēju un seguma ilgstošu izmantošanu, nepieciešams veikt esošā ceļa pārbūvi, izveidojot asfaltbetona virskārtu. Papildus iepriekš minētajam ceļa pārbūves rezultātā būs ērtāka un drošāka nokļūšana uz ceļam pieguļošajā teritorijā izvietotajiem uzņēmumiem - SIA "Rairu", SIA "Brīvzemnieki", SIA „Farmeko", SIA „Dimdiņi".													
1.	**Infarastruktūras uzlabošana industriālās zonas attīstībai Lizumā**	IP2. Ekonomikas attīstība	UE1.1.1.		**870 768**	**108 744**	**729 826**		**32 198**	**Radīta 71 jauna darba vieta, piesaistītas privātās investīcijas 1640500 EUR apmērā, samazināta degradēto teritoriju platība - 6,21 ha**	**2017.**	**2018.**	Gulbenes novada pašvaldība

1.1.	Ceļa Nr.7-4 Lizums-Kalēji-Avoti pārbūve un apgaismojuma izbūve	IP2. Ekonomikas attīstība	UE1.1.1.		870 768	108 744	729 826		32 198	Pārbūvēts ceļš un izbūvēts apgaismojums 715 m garumā *(funkcionālie savienojumi aptuveni 400 m)*	2017.	2018.	
1.2.	Ceļa Nr. 7-5 Kalēji-Mežāres-Elstes –Taures posma 0.00-0.68 km pārbūve, melnā seguma izbūve	IP2. Ekonomikas attīstība	UE1.1.1.							Pārbūvēts ceļš ar melno segumu 680 m garumā *(funkcionālie savienojumi aptuveni 495 m)*	2017.	2018.	

Prioritārā projekta ideja: Infrastruktūras uzlabošana uzņēmējdarbības attīstībai Brīvības ielas zonā

Projekta idejas pamatojums: Brīvības ielas zonā atrodas vairāk kā 20 uzņēmumi - SIA "Rubate", SIA "RUKART", SIA "BETONS PR", PS "RRD", SIA "KONTO", SIA "EMZES", SIA "Madara 89" u.d.c. Lielākā daļa no uzņēmumiem ir saistīta ar eksportu un kravu pārvadājumiem, kas rada lielu noslodzi uz ceļa konstrukciju, kā rezultātā esošais ceļa asfaltbetona segums ir ļoti sliktā tehniskā stāvoklī – izveidojies plašs plaisu un bedru tīkls. Sakaņā ar 2015.gada jūlijā veikto transportlīdzekļu diennakts kustības intensitāti, diennakts vidējā kustību intensitāti Brīvības ielā ir 4125 transportlīdzekļi, no kuriem 701 ir kravas automobiļi ar četrām asīm un vairāk.Pamatojoties uz VAS "Latvijas valsts ceļi" Vidzemes reģiona Gulbenes nodaļas veikto Brīvības ielas seguma vizuālo apsekošanu, iela novērtēta sliktā un ļoti sliktā stāvoklī. Lai sekmētu uzņēmējdarbības attīstību, šajā zonā ir nepieciešama Brīvības ielas pārbūve, ceļa Brīvības-Brīvības 87 pārbūve, kā arī Lapu ielas, Beļavas pagastā pārbūve. **Projekta rezultātā tiks radītas 20 darba vietas, piesaistītas privātās investīcijas 3412382 EUR apmērā, samazināta degradēto teritoriju platība - 7,35 ha.**

Projekta aktivitāšu pamatojums:

2.1. Brīvības ielas pārbūve un lietus ūdens novades sistēmas izbūve, apgaismojuma ierīkošana un ietves izbūve

Pašreizējais ielas asfaltbetona segums ir ļoti sliktā tehniskā stāvoklī. Nepieciešama ielas pārbūve, lietus ūdens novades sistēmas izbūve, apgaismojuma ierīkošana un ietves izbūve.

2.2. Rotācijas apļa izbūve. Lai uzlabotu satiksmes drošību un ērtāku kravas automašīnu kustību, iebraucot Gulbenes pilsētā no Smiltenes puses (P-27) plānota apļa veida krustojuma izbūve, tādējādi veidojot ērtu izbraukšanu uz Lapu ielu, Miera ielu un Naglenes ielu. Lai to izbūvētu, plānota īpašuma Brīvības ielā 106 iegāde.

2.3. Ceļa Brīvības-Brīvības 87 pārbūve, lietus ūdens novades sistēmas izbūve, ūdensvada izbūve, kanalizācijas sistēmas izbūve, apgaismojuma ierīkošana un ietves izbūve

Pašreizējais ceļa asfaltbetona segums ir kritiskā tehniskā stāvoklī – plašs bedrīšu un plaisu tīkls, vietām ir atsegtas apakšējās konstruktīvās kārtas. Nepieciešama ceļa pārbūve un ūdens novades sistēmas izbūve. Ugunsdzēsības vajadzībām ir nepieciešama ūdensvada izbūve ar hidrantu un kanalizācijas izbūve. Hidranta izbūve ir īpaši svarīga tāpēc, ka šajā zonā darbojas viens no lielākajiem kokapstrādes uzņēmumiem novadā SIA "Konto", kas specializējies bērza pārstrādē. Esošajā situācijā uzņēmuma attīstības vajadzībām nav pilnvērtīgi atrisināta ūdens ņemšanas vieta ugunsdrošības vajadzībām. Pa šo ceļu gājēju intensitāte ir liela – vairāk kā 200 strādājošie dienā. Esošajā situācijā gājēji pārvietojas pa neapgaismotu brauktuves malu, tādejādi apdraudot ceļu satiksmes dalībnieku drošību. Lai nodrošinātu ceļu satiksmes drošības noteikumiem atbilstošu gājēju pārvietošanos, ir nepieciešams izveidot ietvi ar apgaismojumu.

2.4. Lapu ielas Beļavas pagastā pārbūve, apgaismojuma izbūve, ūdensvada un kanalizācijas tīklu izbūve pieslēgšanai pie pilsētas sistēmas. Svelberģa ciems robežojas ar Gulbenes pilsētu, tos vieno Brīvības iela un daļēji kopīga infrastruktūra. Svelberģī izvietoti būvniecības uzņēmumi, būvmateriālu ražošanas uzņēmumi, metāllūžņu savākšanas punkts, pakalpojumu uzņēmumi - SIA „KB-MET", SIA „Rufs", SIA "Baltic Agro". Gulbenes novada dome ir saņēmusi uzņēmēju iesniegumus ar lūgumu sakārtot Lapu ielu, izbūvēt apgaismojumu, ūdensvada un kanalizācijas tīklus. Ciemā ir brīvas neapbūvētas platības ražošanas paplašināšanai, tāpēc būtiski izbūvēt uzņēmējdarbībai nepieciešamo infrastruktūru - pārbūvēt Lapu ielu un izveidot ūdensvada un kanalizācijas tīklu pieslēgumu pie pilsētas ūdensapgādes sistēmas. Lapu ielai ir kritiskā stāvoklī esošs grants segums. Ciemu šķērsojošā Lapu iela nodrošina piekļuvi lielākajai daļai minēto uzņēmumu. Lapu ielai nepieciešama pārbūve un melnā seguma izbūve, kā arī apgaismojuma ierīkošana.Vietējā ūdensapgādes sistēma ir nolietojusies un nenodrošina pakalpojumu visiem uzņēmējiem. Ražošanas teritorijai ir nepieciešams izbūvēt ūdensvada un kanalizācijas tīklu pieslēgumu pie pilsētas ūdensapgādes sistēmas, kas pieejams visā Brīvības ielas garumā.

2.5. Zaļā iela pārbūve, lietus ūdens novades sistēmas izbūve, apgaismojuma ierīkošana. Pašreizējais ielas segums ir sliktā tehniskā stāvoklī. Tādēļ nepieciešama ielas pārbūve, tajā skaitā lietus ūdens

2.5. Zaļas ielas pārbūve, lietus ūdens novades sistēmas izbūve, apgaismojuma ierīkošana. Pašreizejais ielas segums ir slikta tehniska stavokli, tadeļ nepieciešama ielas parbuve, taja skaita lietus udens novades sistēmas izbūve. Gulbenes novada dome ir saņēmusi uzņēmēju iesniegumus ar lūgumu sakārtot Zaļo ielu, lai varētu attīstīt uzņēmējdarbību. Ielas sakārtošana ir būtisks nosacījums SIA "STERS G" uzņēmējdarbības attīstībai, kas 2016.gada sākumā iegādājusies īpašumu Brīvības ielā 77, Gulbenē 0,8 ha platībā (degradētā teritorija).

2	**Infrastruktūras uzlabošana uzņēmējdarbības attīstībai Brīvības ielas zonā**	IP2. Ekonomikas attīstība	UE1.1.1.		**3 676 009**	**797 443**	**2 748 632**		**129 934**	**Radītas 20 darba vietas, piesaistītas privātās investīcijas 2766243 EUR apmērā, samazināta degradēto teritoriju platība - vismaz 6,5 ha**	**2017.**	**2020.**	Gulbenes novada dome
2.1.	Brīvības ielas pārbūve un lietus ūdens novades sistēmas izbūve, apgaismojuma ierīkošana un ietves izbūve	IP2. Ekonomikas attīstība	UE1.1.1.		1 719 129	300 160	1 354 502		64467	Pārbūvēta iela un izbūvēta ietve 1,6 km garumā *degradētajā teritorijā*	2017.	2020.	
2.2.	Rotācijas apļa izbūve Brīvības ielā	IP2. Ekonomikas attīstība	UE1.1.1.		950 517	165 961	748 912		35644	Izveidots rotācijas aplis	2017.	2020.	
2.3.	Ceļa Brīvības-Brīvības 87 (Ražotāju iela) pārbūve, lietus ūdens novades sistēmas izbūve, ūdensvada izbūve, kanalizācijas sistēmas izbūve, apgaismojuma ierīkošana un ietves izbūve	IP2. Ekonomikas attīstība	UE1.1.1.		272 944	99 194	165 856		7894	Pārbūvēts ceļš 182 m garumā *degradētajā teritorijā*, izbūvēta ūdens novades sistēma, ūdensvads, kanalizācijas sistēma, ierīkots apgaismojumas un izbūvēta ietve	2017.	2020.	

2.4.	Lapu ielas pārbūve, apgaismojuma izbūve, ūdensvada un kanalizācijas tīklu izbūve pieslēgšanai pie pilsētas sistēmas	IP2. Ekonomikas attīstība	UE1.1.1.		433 419	198 378	224 362		10679	Pārbūvēta iela *degradētajā teritorijā* 380 m garumā ar melno segumu, izbūvēts apgaismojums, izbūvēti ūdensvada un kanalizācijas tīkli 380 m garumā	2017.	2020.	
2.5.	Zaļās ielas pārbūve, lietus ūdens novades sistēmas izbūve	IP2. Ekonomikas attīstība	UE1.1.1.		300 000	33 750	255 000		11250	Pārbūvēta iela *degradētajā teritorijā* ~300 m ar melno segumu, lietus ūdens novades sistēma	2018.	2020.	
3.	Prioritārā projekta ideja: **Infrastruktūras uzlabošana uzņēmējdarbības attīstībai Gulbenes novadā** Projekta idejas pamatojums: Gulbenes novada Rankas pagastā, Stradu pagastā, Beļavas pagastā un Daukstu pagastā atrodas vairāki novada attīstībai nozīmīgi uzņēmumi, kuru darbības paplašināšanai un attīstībai nepieciešama publiskās infrastruktūras sakārtošana. **Rankas pagastā** esošo uzņēmumu (SIA "Grantiņi 1", ZS "Ķelmēni", SIA "Ziemeļi AG", SIA "Rankas Rori", SIA "Wiksna Wood", SIA "Valmet Lat" u.c.) darbība nav iedomājama bez intensīvas transporta plūsmas, piegādājot izejvielas un transportējot gatavo produkciju. Lai veicinātu uzņēmējdarbības attīstību, nepieciešams veikt Rūpniecības ielas pārbūvi Gaujasrēveļos. **Stradu pagastā** esošie uzņēmumi (SIA "VASKS", ZS "Dālderi", SIA "Sendija", SIA "DUKĀTI") tuvākajā laikā plāno veikt investīcijas savos uzņēmumos. Arī šo uzņēmumu darbība nav iedomājama bez intensīvas transporta plūsmas. Lai veicinātu uzņēmējdarbības attīstību, nepieciešams veikt Dālderu ielas un pašvaldības ceļa 12-2 Liepulejas-Dālderi-Stāķi pārbūvi. **Beļavas pagasta** Ozolkalna ciemā atrodas ražošanas teritorija, kurai piekļuvi nodrošina Kļavkalnu iela. Šobrīd ražošanas teritorijā darbojas SIA "Kontmet", kas plāno uzņēmējdarbības paplašināšanu teritorijas brīvajās platībās. Lai nodrošinātu uzņēmējdarbības attīstību neapgūtajā teritorijā, ir nepieciešams veikt Kļavkalnu ielas posma pārbūvi. Kļavkalnu ielas kopējais garums ir 2.01 km, bet uzņēmējdarbības attīstībai nozīmīgākais posms ir 850 m garumā. Ielas segums ir kritiskā stāvoklī un nav atjaunots kopš tā izbūves 80.gadu vidū. Ielas asfaltbetona segums ir pilnībā nolietojies ar plašu plaisu un bedrīšu tīklu, daudzviet atsedzot konstrukcijas apakšējos slāņus, nav atrisināta ūdens novades sistēma. Līdz ar to Kļavkalnu ielai nepieciešama pilnas konstrukcijas pārbūve, kas spētu nodrošināt nepieciešamo nestspēju un ūdens novadi. **Daukstu pagastā** nepieciešama pašvaldības ceļa "Mototrases ceļš" posma pārbūve, lai tur esošie uzņēmumi SIA "PILSBERGS", SIA "DRUVENIEKI J" un SIA "STERS G" varētu attīstīt savu darbību, veicot ceļam piegulošo teritoriju sakārtošanu un uzņēmējdarbības paplašināšanu. Koumā projekta rezultātā tiks **radītas vismaz 2 jaunas darba vietas, piesaistītas privātās investīcijas 1 800 000 EUR apmērā un samazināta degradēto teritoriju platība par 3,5 ha.**												

3.	**Infrastruktūras uzlabošana uzņēmējdarbības attīstībai Gulbenes novadā**	IP2. Ekonomikas attīstība	UE1.1.1.		**1 092 100**	**122 861**	**928 285**		**40 954**	**Radītas 2 jaunas darba vietas, piesaistītas privātās investīcijas vismaz 1 800 000 EUR apmērā un samazināta degradēto teritoriju platība - 3,5 ha.**	**2018**	**2021**	Gulbenes novada pašvaldība
3.1.	Rūpniecības ielas pārbūve Rankas pagasta Gaujasrēveļos	IP2. Ekonomikas attīstība	UE1.1.1.		192 100	21 611	163 285		7 204	Pārbūvēta iela degradētajā teritorijā 210 m ar melno segumu; radītas 2 jaunas darba vietas, piesaistītas privātās investīcijas vismaz 500 000 EUR apmērā un samazināta degradēto teritoriju platība - 1 ha.	2018	2021	Gulbenes novada pašvaldība
3.2.	Dālderu ielas un pašvaldības ceļa 12-2 Liepulejas-Dālderi-Stāķi pārbūve Stradu pagastā	IP2. Ekonomikas attīstība	UE1.1.1.		350 000	39 375	297 500		13 125	Pārbūvēta iela 850 m garumā, atrisināta ūdens novade; piesaistītas privātās investīcijas vismaz 500 000 EUR apmērā un samazināta degradēto teritoriju platība - 1 ha.	2018	2021	Gulbenes novada dome

3.3.	Kļavkalnu ielas posma pārbūve Beļavas pagasta Ozolkalnā	IP2. Ekonomikas attīstība	UE1.1.1.		400 000	45 000	340 000		15 000	Pārbūvēta iela 850 m garumā, atrisināta ūdens novade; veiktas privātās investīcijas 350 000 EUR apmērā, samazināta degradēto teritoriju platība - 1ha.	2018.	2021.	Gulbenes novada dome
3.4.	Ceļa 2-26 "Mototrases ceļš" posma pārbūve uzņēmējdarbības attīstībai Daukstu pagastā	IP2. Ekonomikas attīstība	UE1.1.1.		150 000	16 875	127 500		5 625	Veikta ceļa pārbūve ~380 m garumā; veiktas privātās investīcijas 150 000 EUR apmērā, samazināta degradēto teritoriju platība - 0,5 ha.	2018.	2021.	Gulbenes novada dome
				Proritārie projekti kopā	**5 638 877**	**1 029 048**	**4 406 743**		**203 086**				

Alternatīvā projekta ideja: **Infrastruktūras izbūve degradēto ražošanas teritoriju revitalizēšanai pie Dūnu ielas**

Projekta idejas pamatojums: Dūnu iela ir administratīvā robeža starp Stradu pagasta Margu ciemu un Gulbenes pilsētu. Gulbenes pusē ir pašvaldības īpašums 2,5 ha platībā, kas plānots ražošanas objektu izvietošanai. Šajā teritorijā atrodas vairākas neizmantotas pussabrukušas ēkas. Blakus šim īpašumam atrodas liela neapbūvēta pašvaldības īpašumā esoša teritorija 11.30 ha platībā, ko saskaņā ar teritorijas plānojumu paredzēts veidot kā ražošanas teritoriju, bet šobrīd tā tiek izmantota mazdārziņu vajadzībām. Margu ciemā Dūnu ielas malā atrodas privātīpašumā esoša ražošanas teritorija „Dūnas" 8.63 ha platībā, kurā atrodas bijušās kolhoza pussabrukušas vistu fermas ēkas. Lai revitalizētu degradēto ražošanas teritoriju pie Dūnu ielas, ir nepieciešams nodrošināt atbilstošu piekļuvi teritorijai, izbūvējot Dūnu ielu Margu ciemā, kā arī nepieciešams teritoriju sakārtot un izbūvēt tajā ūdens un kanalizācijas sistēmu. Projekta rezultātā plānots radīt 16 darba vietas, piesaistīt privātās investīcijas 990250 EUR apmērā, samazināt degradēto teritoriju platības - 2 ha.

Projekta aktivitāšu pamatojums:

4.1. Dūnu ielas izbūve Margu ciemā

Dūnu ielas izbūve nepieciešama teritoriju attīstībai un piekļuves nodrošināšanai gan pilsētas pusē, gan Margu ciema pusē. Dūnu ielai šobrīd ir grants segums, kas ir sliktā tehniskā stāvoklī – grants virskārta sajaukusies ar konstrukcijas apakšējiem slāņiem, izveidojušās bedres un iesēdumi un netiek nodrošināta ūdens novade no brauktuves. Lai nodrošinātu ražošanas vajadzībām atbilstošu ielas nestspēju, to nepieciešams pārbūvēt, veidojot atbilstošas konstruktīvās kārtas ar asfaltbetona segumu, kā arī atrisināt ūdens novadi.

4.2. Ūdens un kanalizācijas sistēmas izbūve

Lai attīstītos perspektīvās ražotnes, nepieciešams izbūvēt pilsētas ūdensvada un kanalizācijas tīklus 825 m garumā.

4.3. Degradēto teritoriju sakārtošana

Lai sakārtotu pašvaldības īpašumā esošo teritoriju jaunai apbūvei, nepieciešams nojaukt neizmantotās, pussabrukušās ēkas, atrisināt lietus ūdens novades sistēmu un veikt citus teritorijas labiekārtošanas darbus.

4	**Infrastruktūras izbūve degradēto ražošanas teritoriju revitalizēšanai pie Dūnu ielas**	IP2. Ekonomikas attīstība	UE1.1.1.		**1 165 000**	**174 750**	**990 250**			**Radītas 16 darba vietas, veiktas investīcijas 990250 EUR apmērā, samazināta degradēto teritoriju platība - 2 ha**	**2016.**	**2020.**	Gulbenes novada pašvaldība
4.1.	Dūnu ielas izbūve Margu ciemā	IP2. Ekonomikas attīstība	UE1.1.1.		1 000 000	150 000	850 000			Pārbūvēta iela 825 m gara ar melno segumu, atrisināta ūdens novade			
4.2.	Ūdens un kanalizācijas sistēmas izbūve	IP2. Ekonomikas attīstība	UE3.2.1.		115 000	17 250	97 750			Izbūvēti ūdensvada un kanalizācijas tīkli			
4.3.	Degradēto teritoriju sakārtošana	IP2. Ekonomikas attīstība	UE4.2.5.		50 000	7 500	42 500			Nojauktas būves, atrisināta ūdens novades sistēma un labiekārtota teritorija jaunai apbūvei 2.5 ha platībā			

Alternatīvā projekta ideja:**Infrastruktūras uzlabošana plānotajai ražošanas teritorijai pie Ošu ielas Gulbenē**

Projekta idejas pamatojums: Ošu ielas malā atrodas pašvaldības īpašumā esoša neapbūvēta teritorija 29722 m2 platībā, kas saskaņā ar teritoriālo plānojumu paredzēta ražošanas un komercdarbības attīstībai. Teritorija ir daļēji pārpurvojusies un aizaugusi ar krūmiem, kā arī daļēji tiek izmantota mazdārziņu vajadzībām. Lai teritoriju piemērotu ražošanas un komercdarbības attīstībai, ir nepieciešams nodrošināt tai atbilstošu piekļuvi, pārbūvējot Ošu ielas posmu, kā arī nepieciešams izbūvēt ūdensvada un kanalizācijas tīklus, atrisināt ūdens novadi un sakārtot degradēto teritoriju, izbūvēt elektroapgādes pieslēgumu. Projekta rezultātā plānots radīt jaunas darba vietas 4,veikt privātās investīcijas 256156 EUR apmērā, samazināt degradēto teritoriju platības - 0,5 ha.

Projekta aktivitāšu pamatojums:

5.1. Ošu ielas posma pārbūve

Ošu ielas kopējais garums ir 382 m, pieslēguma posms pie Blaumaņa ielas 154 m garumā ir ar melno segumu, kas sniedzas līdz pašreizējai apbūvei. Potenciālā ražošanas teritorija atrodas Ošu ielas galā, kur iela 34 m garumā ir ar grants segumu, bet 113 m garumā bez seguma. Šajā posmā nepieciešama ielas pārbūve, izveidojot atbilstošus konstruktīvos slāņus, lai nodrošinātu nepieciešamo nestspēju. Kā arī nepieciešams atrisināt lietus ūdens novadi no brauktuves un nomalēm, izveidojot vaļēju ūdens novades sistēmu. Lai uzlabotu satiksmes dalībnieku drošību, projektā plānots izbūvēt ielas apgaismojumu.

5.2. Ūdensvada un kanalizācijas sistēmas izbūve

Ņemot vērā to, ka līdz šim nav izbūvēti ūdensvada un kanalizācijas tīkli, nepieciešama to izbūve. Pieslēgums pieejams pie Blaumaņa ielas, plānoto izbūvējamo tīklu garums 274 m.

5.3. Teritorijas sakārtošana, ūdens novades atrisināšana

Lai sagatavotu teritoriju apbūvei, nepieciešams novākt apaugumu un atrisināt ūdens novadi.

5.4. Elektroapgādes pieslēguma izbūve

Ņemot vērā to, ka teritorijai līdz šim nav nodrošināta elektroapgāde, nepieciešams izbūvēt pieslēgumu elektroenerģijas tīkliem.

5	**Infrastruktūras uzlabošana plānotajai ražošanas teritorijai pie Ošu ielas Gulbenē**	IP2. Ekonomikas attīstība			**301 360**	**45 204**	**256 156**			**Radītas 4 darba vietas, piesaistītas privātās investīcijas 256156 EUR apmērā, samazināt degradēto teritoriju platības - 0,5 ha**	**2016.**	**2020.**	Gulbenes novada pašvaldība
5.1.	Ošu ielas posma pārbūve	IP2. Ekonomikas attīstība	UE1.1.1.		147 000	22 050	124 950			Izbūvēta iela 147 m ar melno segumu, atrisināta ūdens novade un apgaismojums			
5.2.	Ūdensvada un kanalizācijas sistēmas izbūve	IP2. Ekonomikas attīstība	UE3.2.1.		38 360	5 754	32 606			Izbūvēti ūdensvada un kanalizācijas tīkli 274 m garumā			

5.3.	Teritorijas sakārtošana, ūdens novades atrisināšana	IP2. Ekonomikas attīstība	UE3.2.1.		66 000	9 900	56 100			Sakārtota teritorija 2.97 ha platībā, atrisināta ūdens novade			
5.4.	Elektroapgādes pieslēguma izbūve	IP2. Ekonomikas attīstība	UE3.2.1.		50 000	7 500	42 500			Izbūvēts elektroenerģijas pieslēgums			

Alternatīvā projekta ideja: **Infrastruktūras uzlabošana ražošanas objektu attīstībai Litenes pagastā**

Projekta idejas pamatojums: Teritorijā pie ceļa Nr.6 - 9 Sopuļi - Monte - Betona tilts zemes īpašumā „Cemeri" SIA „Agro 3" nodarbojas ar bioenerģijas ražošanu. Koģenerācijas režīmā radušos siltumu plānots izmantot dārzeņu audzēšanā, izbūvējot siltumnīcu kompleksu. Ceļu Nr.6-2 Litenes stacija-Sopuļi-Jaunsilenieki un Nr.6-9 Sopuļi-Monte-Betona tilts posmi veido vienotu maršrutu piekļuves nodrošināšanai bioenerģijas ražotnei, kas saistīts ar smagā kravas transporta plūsmu bioizejvielu piegādē. Ceļa nozīmību pastiprina transporta plūsma uz reģionālo Malienas sadzīves atkritumu poligonu, kas plāno arī šķiroto sadzīves atkritumu pārstrādi. Projekts sasaucas ar ELFLA finansiāli atbalstāmo projektu ceļa Nr.6-9 Sopuļi-Monte-Betona tilts posma un ceļa Nr. 6-47 Cēmeri-Asari pārbūvei, lai nodrošinātu piekļuvi minētajiem objektiem no Stradu pagasta puses. Lai nodrošinātu kravu transportēšanai nepieciešamo ceļa nestspēju, projekta ietvaros plānots pastiprināt ceļa konstrukciju. Projekta rezultātā plānots radīt 2 darba vietas, piesaistīt privātās investīcijas 136000 EUR apmērā, samazināt degradēto teritoriju platības - 0,3 ha.

Projekta aktivitāšu pamatojums:

6.1. Ceļa Nr.6-2 Litenes stacija-Sopuļi-Jaunsilenieki un Nr.6-9 Sopuļi-Monte-Betona tilts konstrukcijas pastiprināšana

Esošā grants ceļa konstrukcija nav piemērota strauji pieaugošajai kravas transporta intensitātei. Lai nodrošinātu kravu transportēšanai nepieciešamo ceļa nestspēju, projekta ietvaros plānots pastiprināt esošo ceļa konstrukciju.

6	**Infrastruktūras uzlabošana ražošanas objektu attīstībai Litenes pagastā**	IP2. Ekonomikas attīstība	UE1.1.1.		**160 000**	**24 000**	**136 000**			**Radītas 2 darba vietas, piesaistītas privātās investīcijas 136000 EUR apmērā, samazināt degradēto teritoriju platības - 0,3 ha.**	**2016.**	**2020.**	Gulbenes novada pašvaldība
6.1.	Ceļa Nr.6-2 Litenes stacija-Sopuļi-Jaunsilenieki un Nr.6-9 Sopuļi-Monte-Betona tilts konstrukcijas pastiprināšana	IP2. Ekonomikas attīstība	UE1.1.1.		160 000	24 000	136 000			Pastiprināta ceļa konstrukcija 3.55 km garumā			

Alternatīvā projekta ideja: **Degradētās teritorijas revitalizēšana perspektīvajā industriālajā zonā Nākotnes ielā 9, Gulbenē.**

Projekta idejas pamatojums: Pašvaldības teritorija 8,5 ha platībā pašreiz ir neapbūvēta, aizaugusi ar kokiem un krūmiem, vietām pārpurvojusies, tāpēc par teritoriju ir maza uzņēmēju interese. Teritorija ir piemērota vieglajai rūpniecībai, transporta uzņēmumiem, nelieliem individuālajiem ražotājiem, amatniekiem, mājražotājiem, kas nerada vides piesārņojumu, jo apkārt ir dzīvojamā apbūve. Lai teritoriju piemērotu ražošanas objektu apbūves vajadzībām, nepieciešams izbūvēt inženierkomunikācijas un ielas, revitalizēt degradēto teritoriju 8,5 ha platībā. Lai veicinātu uzņēmējdarbības attīstību novadā, teritorijā tiek plānots izbūvēt angāra tipa ēku, kurā būtu telpas mazajiem ražotājiem, individuālā darba veicējiem un amatniekiem. Projekta rezultātā tiks radītas 54 darba vietas un veiktas privātās investīcijas 3295450 EUR apmērā.

Projekta aktivitāšu pamatojums:

7.1. Ūdensvada un kanalizācijas sistēmas izbūve

Nepieciešams veikt ūdensvada un kanalizācijas sistēmas izbūvi, kas šobrīd teritorijā nav pieejama.

7.2. Siltumapgādes tīkla izbūve

Teritorijā nav pieejama siltumapgāde. Perspektīvo uzņēmumu darbībai nepieciešams izbūvēt maģistrālā siltumapgādes tīkla pagarinājumu, lai būtu iespējams veidot individuālos pieslēgumus.

7.3. Elektroapgādes pieslēguma izbūve

Teritorijā nav pieejama elektrības padeve. Nepieciešams izbūvēt elektroapgādes pieslēguma vietu ar uzņēmējdarbībai atbilstošu jaudu.

7.4. Teritorijas labiekārtošana

Teritorija ir aizaugusi ar kokiem un krūmiem, vietām pārpurvojusies. Nepieciešams atrisināt ūdens novadi, kā arī veikt krūmāju izgriešanu un virsmas planēšanu, lai nodrošinātu degradētās teritorijas pielāgošanu uzņēmējdarbības attīstībai nepieciešamajiem būvniecības darbiem.

7.5. Divstāvīga angāra tipa ēkas būvniecība mazo ražotāju izvietošanai ar izstāžu/tiešās tirdzniecības zāli

Mazie uzņēmēji Gulbenes domē bieži interesējas par nelielu telpu nomu mazas ražotnes izvietošanai, individuālā darba veikšanai vai mājražošanas vajadzībām. Pašvaldības īpašumā šādu telpu nav, tāpēc projekta ietvaros plānots izbūvēt divstāvīgu angāra tipa ēku, kurā būtu telpas mazajiem ražotājiem, individuālā darba veicējiem un amatniekiem. Pirmajā stāvā plānots izveidot vietējo ražojumu izstādi-pārdošanu, kas dotu papildus stimulu mazajiem ražotājiem un veicinātu viņu attīstību.

7.6. Publiskas piekļuves ielas izbūve saskaņā ar teritorijas plānojumu

Lai nodrošinātu piekļuvi teritorijai, nepieciešams izbūvēt jaunu ielu, kuras vienā pusē būtu iespējams izvietot ražošanas objektus/uzņēmumus, otrā pusē atrastos jaunbūvētā angāra tipa ēka.

7.7. Litenes ielas un pašvaldības ceļa Nr.12-1 Litenes iela – Balvu šoseja pārbūve

Neapbūvētajam zemes gabalam piekļaujas Litenes iela, kas savienojas ar pašvaldības ceļu Nr.12-1 Litenes iela-Balvu šoseja Stradu pagastā, kurš savukārt savienojas ar valsts reģionālās nozīmes ceļu P35 Gulbene-Balvi-Viļaka-Krievijas robeža un valsts reģionālās nozīmes ceļu P36 Rēzekne - Gulbene. Litenes iela nākamajā kvartālā sasaucas ar projektu Nr.7 „Infrastruktūras izbūve degradēto ražošanas teritoriju revitalizēšanai pie Dūnu ielas" un projektu Nr.1 (3.3.1.SAM) „Ražošanas teritorijas infrastruktūras sakārtošana īpašumā „Draudzesskola" Margu ciemā". Litenes ielas un pašvaldības ceļa Nr.12-1 Litenes iela – Balvu šoseja pārbūve nodrošinās piekļuvi divām perspektīvajām un vienai esošajai ražošanas teritorijai. Esošajā situācijā grants segumam ir daļēji veikta uzlabošana, izmantojot atgūtos asfaltbetona materiālus no citām pilsētas pārbūvētajām ielām. Līdz šim veiktie ceļa remontdarbi nenodrošina uzņēmējdarbības attīstībai nepieciešamo ceļa konstrukcijas nestspēju un kvalitāti.

7	**Degradētās teritorijas revitalizēšana perspektīvajā industriālajā zonā Nākotnes ielā 9, Gulbenē.**	IP2. Ekonomikas attīstība			**3 877 000**	**581 550**	**3 295 450**			**Radītas 54 darba vietas vai veiktas investīcijas 3295450 EUR apmērā Revitalizēta degradēta teritorija 8,5 ha platībā, piemērojot ražošanas vajadzībām**	**2016.**	**2020.**	Gulbenes novada dome
7.1.	Ūdensvada un kanalizācijas sistēmas izbūve	IP2. Ekonomikas attīstība	UE3.2.1.		25 000	3 750	21 250			ūdensvada un kanalizācijas sistēmas izbūve 150 m, izbūvēti hidranti			
7.2.	Siltumapgādes tīkla izbūve	IP2. Ekonomik as attīstība	UE3.2.1.		10 000	1 500	8 500			Izbūvēts siltumapgādes tīkls 100 m			
7.3.	Elektroapgādes pieslēguma izbūve	IP2. Ekonomik as attīstība	UE3.2.1.		100 000	15 000	85 000			Izbūvēts elektroapgādes pieslēgums			
7.4.	Teritorijas labiekārtošana (apauguma novākšana, lietusūdens novades sistēmas izbūve)	IP2. Ekonomikas attīstība	UE3.2.1.		180 000	27 000	153 000			Labiekārtota teritorija 8,5 ha platībā, atrisināta ūdens novade			
7.5.	Divstāvīga angāra tipa ēkas būvniecība mazo ražotāju izvietošanai ar izstāžu/tiešās tirdzniecības zāli	IP2. Ekonomikas attīstība	UE4.2.5.		1 422 000	213 300	1 208 700			Izbūvēts divstāvīgs paviljons 2000 m^2 platībā			
7.6.	Publiskas piekļuves ielas izbūve saskaņā ar teritorijas plānojumu	IP2. Ekonomikas attīstība	UE1.1.1.		530 000	79 500	450 500			Izbūvēta jauna iela 530 m garumā			

7.7.	Litenes ielas un pašvaldības ceļa Nr.12-1 Litenes iela – Balvu šoseja pārbūve	IP2. Ekonomikas attīstība	UE1.1.1.		1 610 000	241 500	1 368 500			Pārbūvēta iela 1.380 km garumā un pašvaldības ceļš Nr. 12-1. 1 Litenes iela – Balvu šoseja 0.230 km garumā			

Alternatīvā projekta ideja: **Rūpnieciskās ražošanas teritorijas revitalizēšana Dzirnavu ielā Gulbenē**

Projekta idejas pamatojums: Dzirnavu ielā 1 atrodas privāta rūpnieciskās ražošanas teritorija, kas sastāv no dzīvojamās ēkas 208,9 m2 platībā, noliktavas, sargu mājas, alus rūpnīcas, katlumājas, kompresoru mājas, kā arī zemes 2,8 hektāru platībā. Rūpnieciskās ražošanas teritorijā 1811. gadā tika izveidota Alus darītava, kas darbojās līdz 2008.gadam. Pēc Alus darītavas darbības pārtraukšanas 2008.gadā saimnieciskā darbība teritorijā nav notikusi, kā rezultātā ēkas ir pussagruvušas, brīvā teritorija aizaugusi ar kokiem un krūmiem. Objekts ir tiesu izpildītāju rīcībā, kuri meklē investorus objekta pārdošanai. Alus darītavai ir parādsaistības par nesamaksātajiem nodokļiem novada domei 38 000 EUR apmērā. Lai attīstītu uzņēmējdarbību šajā teritorijā, nepieciešama tās sakārtošana – būvju nojaukšana vai pārbūve un teritorijas labiekārtošana, pielāgojot to jaunajām funkcijām. Lai sakārtotu teritoriju un palielinātu iespējas piesaistīt investorus, pašvaldībai ir nepieciešams iegādāties objektu savā īpašumā. Projekta rezultātā plānots radīt 6 darba vietas un piesaistītas privātās investīcijas 372300 EUR apmērā.

Projekta aktivitāšu pamatojums:

8.1. Īpašuma iegāde

Ja objektu iegādātos pašvaldība ar mērķi revitalizēt degradēto teritoriju, sagatavot to jaunai apbūvei, būtu lielākas iespējas piesaistīt investoru un atjaunot ražošanu.

8.2. Teritorijas sakārtošana

Lai sakārtotu novārtā atstāto un degradēto teritoriju, ir jāveic ēku nojaukšana vai pārbūve un teritorijas labiekārtošana, pielāgojot to jaunajām funkcijām.

8	**Rūpnieciskās ražošanas teritorijas revitalizēšana Dzirnavu ielā Gulbenē**	IP2. Ekonomikas attīstība	UE4.2.5.		**438 000**	**65 700**	**372 300**			**Radītas 6 darba vietas un piesaistītas privātās investīcijas 372300 EUR apmērā**	**2016.**	**2020.**	Gulbenes novada pašvaldība
8.1.	Īpašuma iegāde	IP2. Ekonomikas attīstība	UE4.2.5.		38 000	5 700	32 300			Iegādāts īpašums 2,8 ha platībā			
8.2.	Teritorijas sakārtošana	IP2. Ekonomikas attīstība	UE4.2.5.		400 000	60 000	340 000			Nojauktas vai pārbūvētas degradētās būves, labiekārtota teritorija			

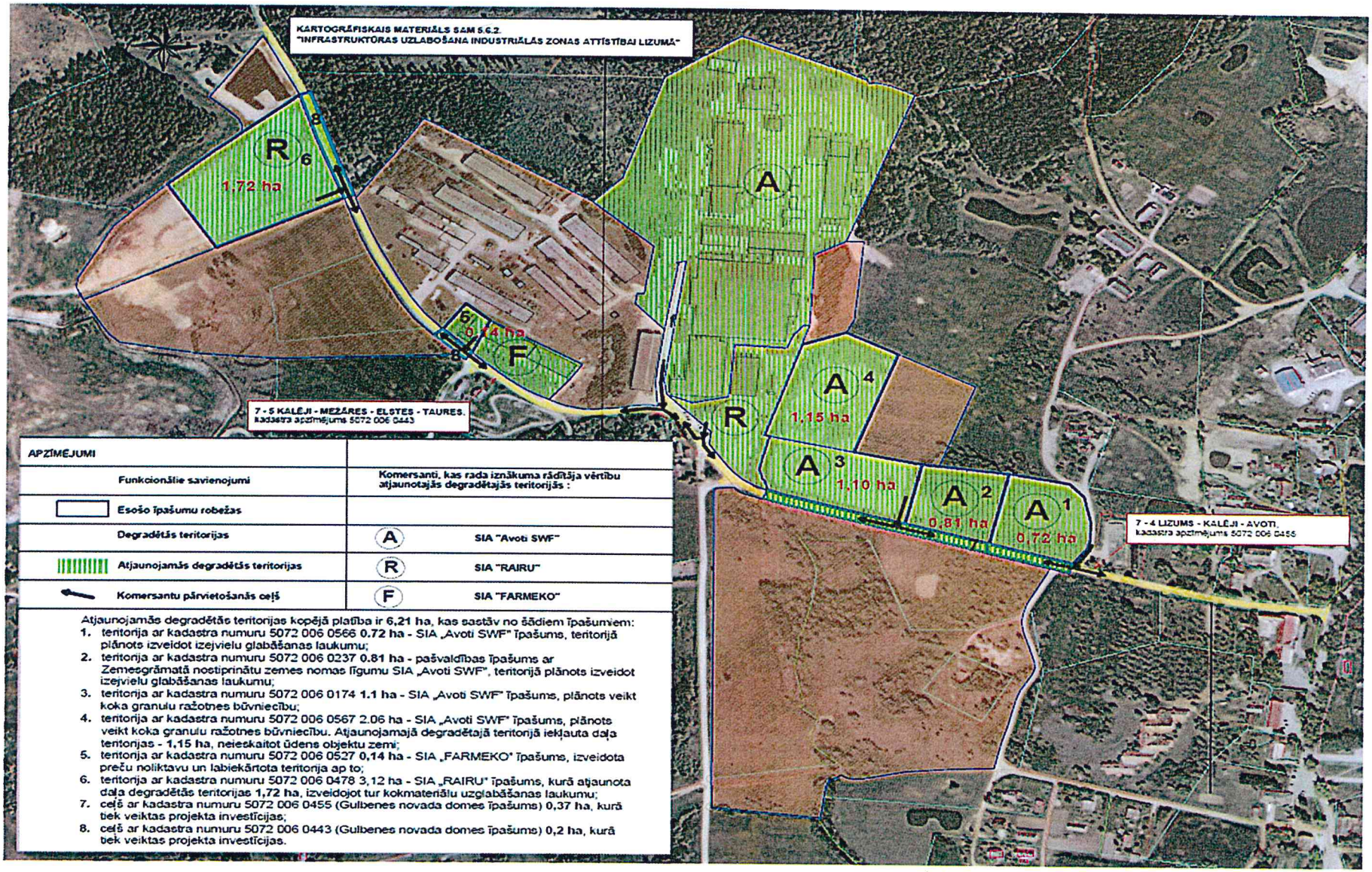

APZĪMĒJUMI		
Funkcionālie savienojumi	Komersanti, kas rada iznākuma rādītāja vērtību atjaunotajās degradētajās teritorijās :	
Esošo īpašumu robežas		
Degradētās teritorijas	A	SIA "Avoti SWF"
Atjaunojamās degradētās teritorijas	R	SIA "RAIRU"
Komersantu pārvietošanās ceļš	F	SIA "FARMEKO"

Atjaunojamās degradētās teritorijas kopējā platība ir 6,21 ha, kas sastāv no šādiem īpašumiem:

1. teritorija ar kadastra numuru 5072 006 0566 0.72 ha - SIA „Avoti SWF" īpašums, teritorijā plānots izveidot izejvielu glabāšanas laukumu;
2. teritorija ar kadastra numuru 5072 006 0237 0.81 ha - pašvaldības īpašums ar Zemesgrāmatā nostiprinātu zemes nomas līgumu SIA „Avoti SWF", teritorijā plānots izveidot izejvielu glabāšanas laukumu;
3. teritorija ar kadastra numuru 5072 006 0174 1.1 ha - SIA „Avoti SWF" īpašums, plānots veikt koka granulu ražotnes būvniecību;
4. teritorija ar kadastra numuru 5072 006 0567 2.06 ha - SIA „Avoti SWF" īpašums, plānots veikt koka granulu ražotnes būvniecību. Atjaunojamajā degradētajā teritorijā iekļauta daļa teritorijas - 1,15 ha, neieskaitot ūdens objektu zemi;
5. teritorija ar kadastra numuru 5072 006 0527 0,14 ha - SIA „FARMEKO" īpašums, izveidota preču noliktavu un labiekārtota teritorija ap to;
6. teritorija ar kadastra numuru 5072 006 0478 3,12 ha - SIA „RAIRU" īpašums, kurā atjaunota daļa degradētās teritorijas 1,72 ha, izveidojot tur kokmateriālu uzglabāšanas laukumu;
7. ceļš ar kadastra numuru 5072 006 0455 (Gulbenes novada domes īpašums) 0,37 ha, kurā tiek veiktas projekta investīcijas;
8. ceļš ar kadastra numuru 5072 006 0443 (Gulbenes novada domes īpašums) 0,2 ha, kurā tiek veiktas projekta investīcijas.

5.2. daļa Kartogrāfiskais materiāls SAM 5.6.2.
Infrastruktūras uzlabošana uzņēmējdarbības attīstībai Brīvības ielas zonā

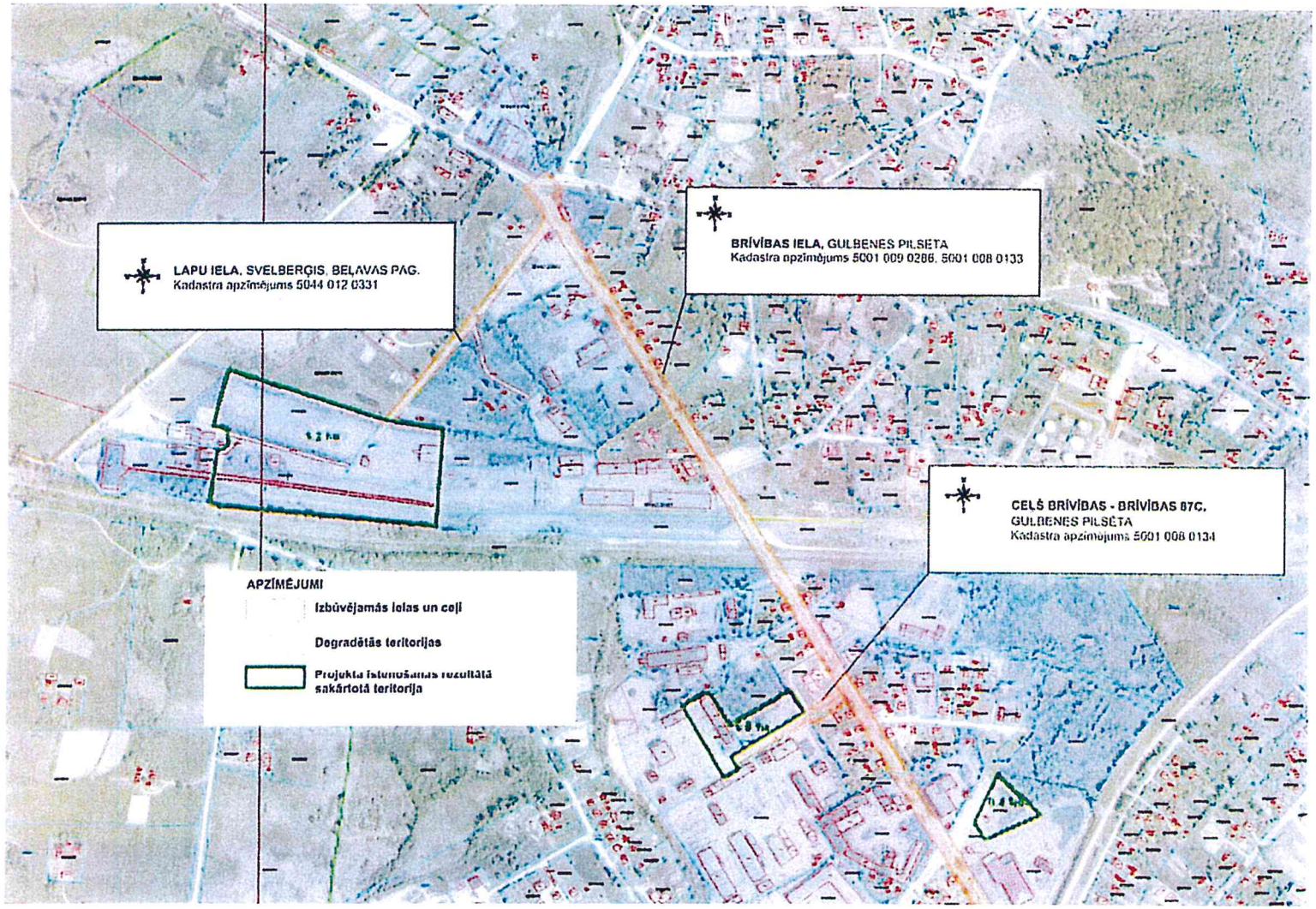

Gulbenes novada aktualizētais Investīciju plāns 2018-2020.gadam

6.daļa SAM 5.5.1.

5.5.1.SAM „Saglabāt, aizsargāt un attīstīt nozīmīgu kultūras un dabas mantojumu, kā arī attīstīt ar to saistītos pakalpojumus"

N. p.k.	Projekta nosaukums	Atbilstība vidēja termiņa prioritātēm	Uzdevuma Nr.	Papildinātība ar citiem projektiem (norādīt projekta	Indikatīvā summa (EUR)	Finanšu instruments, (EUR vai %)				Projekta plānotie darbības rezultāti un to rezultatīvie rādītāji	Plānotais laika posms		Atbildīgais par projekta īstenošanu (sadarbības partneris)
						Pašvaldības budžets	ES fondu finansējums (norādīt)	Privātais sektors	Citi finansējuma avoti (norādīt)		Projekta uzsākšas datums	Projekta realizācijas ilgums	
Projekta ideja: **Gaismas ceļš caur gadsimtiem** Projekta idejas pamatojums: Projekta ietvaros plānota Stāmerienas pils jumta un fasādes atjaunošana un restaurācija, kā arī piedāvāt jaunradītus pakalpojumus kultūras un dabas mantojuma objektos, nodrošinot investīciju ilgtspēju un ietekmi uz nozīmīgu kultūras un dabas mantojuma objektu sociālekonomiskā potenciāla attīstību un integrāciju vietējās ekonomikas struktūrā.													
1	**Gaismas ceļš caur gadsimtiem**	IP3. Kultūrtelpas un dzīves vides attīstība	UK1.1.2.		**1 220 000**	**854 559**	**350 000**		**15441**	Atbalstīto kultūras un dabas mantojuma objektu un tūrisma objektu apmeklējumu paredzamā skaita pieaugums – vismaz 5 000 apmeklējumi; atbalstīto dabas un kultūras mantojuma objektu skaits - 1	**2017**	**2019**	Gulbenes novada pašvaldība sadarbībā ar Alūksnes novada pašvaldību un Cesvaines novada pašvaldību

1.1.	Stāmerienas pils jumta un fasādes atjaunošana un restaurācija	IP3. Kultūrtelpas un dzīves vides attīstība	UK1.1.2.		1 190 000	824 559	350 000		15441	Veikta Stāmerienas pils atjaunošana	2017	2019	
1.2.	Pastāvīgās ekspozīciju izveide Stāmerienas pilī	IP3. Kultūrtelpas un dzīves vides attīstība	UK1.1.2.		30 000	30 000	0			Izveidotas ekspozīcijas un izstrādāti publicitātes materiāli	2017	2019	

Gulbenes novada aktualizētais Investīciju plāns 2018.-2020. gadam

7.daļa SAM 5.2.1.

SAM 5.2.1.“Veicināt dažāda veida atkritumu atkārtotu izmantošanu, pārstrādi un reģenerāciju”

N.p.k.	Projekta nosaukums	Atbilstība vidēja termiņa prioritātēm	Uzdevuma Nr.	Papildinātība ar citiem projektiem (norādīt projekta N.p.k.)	Indikatīvā summa (EUR)	Finanšu instruments, (EUR vai %)				Projekta plānotie darbības rezultāti un to rezultatīvie rādītāji	Plānotais laika posms		Atbildīgais par projekta īstenošanu (sadarbības partneris)
						Pašvaldības budžets	ES fondu finansējums (norādīt)	Privātais sektors	Citi finansējuma avoti (norādīt)		Projekta uzsākšanas datums	Projekta realizācijas ilgums	
5.2.1.SAM Veicināt dažāda veida atkritumu atkārtotu izmantošanu, pārstrādi un reģenerāciju													
5.2.1.1. pasākums "Atkritumu dalītas savākšanas sistēmas attīstība: šķiroto atkritumu savākšanas laukuma ierīkošana un pilnveidošana													
Prioritārā projekta ideja:Šķirotu atkritumu laukumu izbūve Gulbenes novada Gulbenes pilsētā un lauku ciemos Projekta idejas pamatojums: Veicināt atkritumu dalītas savākšanas sistēmas attīstību, lai palielinātu savākto kopējo šķirotu atkritumu apjomu, tādejādi veicinot materiālu otreizējo izmantošanu. **Projekta aktivitāšu pamatojums:** **1. Gulbenes novadā nav izveidoti šķiroto atkritumu savākšanas laukumi, kuros iedzīvotājiem tiktu nodrošināts nodot mājsaimniecībā radītos atkritumus.** 2. Iedzīvotājiem šķirotu atkritumu savāšanas laukumos tiks dota iespēja nodot vairāk kā 10 dažāda veida atkritumus.													
	Šķirotu atkritumu savākšanas	tība								Izveidota 14 jauni šķirotu atkritumu savākšanas laukumi			

1.	savākšanas laukumu izbūve Gulbenes novada Gulbenes pilsētā un lauku ciemu centros	IP2. Ekonomikas attīs	UE3.1.1.		300 000	65%-195 000	35%-105 000			Gulbenes novadā.Nodrošināts vairāk nekā 10 000 iedzīvotājiem novadā iesaistīties šķirotu atkritumu savākšanas sistēmā.	2017.	2022.	Gulbenes novada pašvaldība

Gulbenes novada aktualizētais Investīciju plāns 2018.-2020.gadam

8.daļa SAM 8.1.2.

8.1.2. SAM "Uzlabot vispārējās izglītības iestāžu mācību vidi"

N.p.k.	Projekta nosaukums	Atbilstība vidēja termiņa prioritātēm	Uzdevuma Nr.	Papildinātība ar citiem projektiem (norādīt projekta N.p.k.)	Indikatīvā summa (EUR)	Finanšu instruments, (EUR vai %)				Projekta plānotie darbības rezultāti un to rezultatīvie rādītāji	Plānotais laika posms		Atbildīgais par projekta īstenošanu (sadarbības partneris)
						Pašvaldības budžets	ES fondu finansējums (norādīt)	Privātais sektors	Citi finansējuma avoti (norādīt)		Projekta uzsākšas datums	Projekta realizācijas ilgums	
Projekta ideja: **Gulbenes novada vispārējo izglītības iestāžu mācību vides uzlabošana**													
1	**Gulbenes novada vispārējo izglītības iestāžu mācību vides uzlabošana**	IP1. Cilvēkresursu attīstība	UC1.1.3.		**4 240 000**	**1 210 122**	**3 029 878**			Pakalpojumu sniegšanas veiktspēja atbalstītajās vispārējās izglītības iestādēs – **1123** izglītojamie. Modernizētu vispārējās izglītības iestāžu skaits - **3**	**2016**	**2020**	Gulbenes novada pašvaldība
1.1.	Gulbenes novada valsts ģimnāzijas mācību vides uzlabošana - logu nomaiņa, ventilācijas sistēmas un apkures sistēmas pārbūve, reģionālā metodiskā centra izveide, klašu telpu modernizācija	IP1. Cilvēkresursu attīstība	UC1.1.3.		1 500 000	374 122	1 125 878			Pakalpojumu sniegšanas veiktspēja atbalstītajās vispārējās izglītības iestādēs – **185** izglītojamie. Modernizētu vispārējās izglītības iestāžu skaits - 1.	2016	2020	Gulbenes novada pašvaldība
1.2.	Gulbenes novada valsts ģimnāzijas stadiona skrejceļa pārbūve	IP1. Cilvēkresursu attīstība	UC1.1.3.		840 000	126 000	714 000			Veikta Gulbenes novada valsts ģimnāzijas stadiona skrejceļa pārbūve	2016	2017	Gulbenes novada pašvaldība
1.3.	Gulbenes vidusskolas (no 2017.gada 1.augusta - Gulbenes sākumskolas) mācību vides uzlabošana	IP1. Cilvēkresursu attīstība	UC1.1.3.		400 000	60 000	340 000			Pakalpojumu sniegšanas veiktspēja atbalstītajās vispārējās izglītības iestādēs – **410** izglītojamie. Modernizētu vispārējās izglītības iestāžu skaits - 1.	2018	2020	Gulbenes novada pašvaldība

1.4.	Gulbenes 2.vidusskolas mācību vides uzlabošana - apkures sistēmas maiņa, elektroinstalācijas maiņa, klašu telpu modernizācija	IP1. Cilvēkresursu attīstība	UC1.1.3.		1 200 000	605 000	595 000			Pakalpojumu sniegšanas veiktspēja atbalstītajās vispārējās izglītības iestādēs – **528** izglītojamie (tajā skaitā 37 Daukstes pamatskolas izglītojamie, skola likvidēta ar 2016.gada 8.jūliju, pamatojoties uz Gulbenes novada domes 2015.gada 29.decembra sēdes (Nr.28 5.§) lēmumu). Modernizētu vispārējās izglītības iestāžu skaits - 1.	2016	2020	Gulbenes novada pašvaldība
1.5.	Gulbenes pilsētas skolu dienesta viesnīcas (internāta) pārbūve	IP1. Cilvēkresursu attīstība	UC1.1.3.		300 000	45 000	255 000			Veikta Gulbenes pilsētas skolu dienesta viesnīcas (internāta) pārbūve	2017	2018	Gulbenes novada pašvaldība

SAM 9.3.1.“Attīstīt pakalpojumu infrastruktūru bērnu aprūpei ģimeniskā vidē un personu ar invaliditāti neatkarīgai dzīvei un integrācijai sabiedrībā”

N.p.k.	Projekta nosaukums	Atbilstība vidēja termiņa prioritātēm	Uzdevuma Nr.	Papildinātība ar citiem projektiem (norādīt projekta N.p.k.)	Indikatīvā summa (EUR)	Finanšu instruments, (EUR vai %)				Projekta plānotie darbības rezultāti un to rezultatīvie rādītāji	Plānotais laika posms		Atbildīgais par projekta īstenošanu (sadarbības partneris)
						Pašvaldības budžets	ES fondu finansējums (norādīt)	Privātais sektors	Citi finansējuma avoti (norādīt)		Projekta uzsākšanas datums	Projekta realizācijas ilgums	
SAM 9.3.1.“Attīstīt pakalpojumu infrastruktūru bērnu aprūpei ģimeniskā vidē un personu ar invaliditāti neatkarīgai dzīvei un integrācijai sabiedrībā”													
9.3.1.1. pasākums "Pakalpojumu infrastruktūras attīstība deinstitucionalizācijas plānu īstenošanai"													
Prioritārā projekta ideja: attīstīt Gulbenes novadā pakalpojumu infrastruktūru bērnu aprūpei ģimeniskā vidē un personu ar invaliditāti neatkarīgai dzīvei un integrācijai sabiedrībā. Projekta aktivitāšu pamatojums: Gulbenes novada pašvaldība projekta ietvaros izveidos šādus infrastruktūras objektus pakalpojumu sniegšanai: 1) Ģimeniskai videi pietuvināts pakalpojums bērniem (Stāķi 11, Stāķi, Stradu pagasts, Gulbenes novads, LV-4417); 2) Sociālās rehabilitācijas un atbalsta centrs bērniem ar funkcionāliem traucējumiem ("Brīnumi", Litenes pagasts, Gulbenes novads, LV-4405); 3) Grupu dzīvokļi ("Doktorāts", Tirzas pagasts, Gulbenes novads LV-4424); 4) Dienas aprūpes centrs pilngadīgām personām ar garīga rakstura traucējumiem (Dzirnavu iela 7A, Gulbene, Gulbenes novads, LV-4401); 5) Specializētās darbnīcas (Dzirnavu iela 7A, Gulbene, Gulbenes novads, LV-4401).													
1.	Pakalpojumu infrastruktūras attīstība deinstitucionalizācijas plānu īstenošanai Gulbenes novadā	IP1. Cilvēkresursu attīstība	UC2.1.3.		674 091	11,25% 75 835,24	85% 572 977,35		3,75% 25 278,41 (Valsts budžeta dotācija)	Izveidoti 4 infrastruktūras objekti, šādu pakalpojumu sniegšanai 1) ģimeniskai videi pietuvināts pakalpojums bērniem (Stāķi 11, Stāķi, Stradu pagasts, Gulbenes novads, LV-4417); 2) sociālās rehabilitācijas un atbalsta centrs bērniem ar funkcionāliem traucējumiem ("Brīnumi", Litenes pagasts, Gulbenes novads, LV-4405); 3) grupu dzīvokļi ("Doktorāts", Tirzas pagasts, Gulbenes novads LV-4424); 4) dienas aprūpes centrs pilngadīgām personām ar garīga rakstura traucējumiem (Dzirnavu iela 7A, Gulbene, Gulbenes novads, LV-4401); 5) specializētās darbnīcas (Dzirnavu iela 7A, Gulbene, Gulbenes novads, LV-4401).	2019.	2022.	Gulbenes novada pašvaldība

SAM 9.3.1.“Attīstīt pakalpojumu infrastruktūru bērnu aprūpei ģimeniskā vidē un personu ar invaliditāti neatkarīgai dzīvei un integrācijai sabiedrībā”

N.p.k.	Projekta nosaukums	Atbilstība vidēja termiņa prioritātēm	Uzdevuma Nr.	Papildinātība ar citiem projektiem (norādīt projekta N.p.k.)	Indikatīvā summa (EUR)	Finanšu instruments, (EUR vai %)				Projekta plānotie darbības rezultāti un to rezultatīvie rādītāji	Plānotais laika posms		Atbildīgais par projekta īstenošanu (sadarbības partneris)
						Pašvaldības budžets	ES fondu finansējums (norādīt)	Privātais sektors	Citi finansējuma avoti (norādīt)		Projekta uzsākšanas datums	Projekta realizācijas ilgums	
SAM 9.3.1.“Attīstīt pakalpojumu infrastruktūru bērnu aprūpei ģimeniskā vidē un personu ar invaliditāti neatkarīgai dzīvei un integrācijai sabiedrībā”													
9.3.1.1. pasākums "Pakalpojumu infrastruktūras attīstība deinstitucionalizācijas plānu īstenošanai"													
Prioritārā projekta ideja: attīstīt Gulbenes novadā pakalpojumu infrastruktūru bērnu aprūpei ģimeniskā vidē un personu ar invaliditāti neatkarīgai dzīvei un integrācijai sabiedrībā. Projekta aktivitāšu pamatojums: Gulbenes novada pašvaldība projekta ietvaros izveidos šādus infrastruktūras objektus pakalpojumu sniegšanai: 1) Ģimeniskai videi pietuvināts pakalpojums bērniem (Stāķi 11, Stāķi, Stradu pagasts, Gulbenes novads, LV-4417); 2) Sociālās rehabilitācijas un atbalsta centrs bērniem ar funkcionāliem traucējumiem ("Brīnumi", Litenes pagasts, Gulbenes novads, LV-4405); 3) Grupu dzīvokļi ("Doktorāts", Tirzas pagasts, Gulbenes novads LV-4424); 4) Dienas aprūpes centrs pilngadīgām personām ar garīga rakstura traucējumiem (Dzirnavu iela 7A, Gulbene, Gulbenes novads, LV-4401); 5) Specializētās darbnīcas (Dzirnavu iela 7A, Gulbene, Gulbenes novads, LV-4401).													
1.	Pakalpojumu infrastruktūras attīstība deinstitucionalizācijas plānu īstenošanai Gulbenes novadā	IP1. Cilvēkresursu attīstība	UC2.1.3.		674 091	11,25% 75 835,24	85% 572 977,35		3,75% 25 278,41 (Valsts budžeta dotācija)	Izveidoti 4 infrastruktūras objekti, šādu pakalpojumu sniegšanai 1) ģimeniskai videi pietuvināts pakalpojums bērniem (Stāķi 11, Stāķi, Stradu pagasts, Gulbenes novads, LV-4417); 2) sociālās rehabilitācijas un atbalsta centrs bērniem ar funkcionāliem traucējumiem ("Brīnumi", Litenes pagasts, Gulbenes novads, LV-4405); 3) grupu dzīvokļi ("Doktorāts", Tirzas pagasts, Gulbenes novads LV-4424); 4) dienas aprūpes centrs pilngadīgām personām ar garīga rakstura traucējumiem (Dzirnavu iela 7A, Gulbene, Gulbenes novads, LV-4401); 5) specializētās darbnīcas (Dzirnavu iela 7A, Gulbene, Gulbenes novads, LV-4401).	2019.	2022.	Gulbenes novada pašvaldība