1.karte
3.lapa

Gulbenes rajona Stāmerienas pagasta teritorijas plānojums 2006.-2018. gads
Stāmerienas pagasta teritorijas vienkāršotā topogrāfiskā karte

N

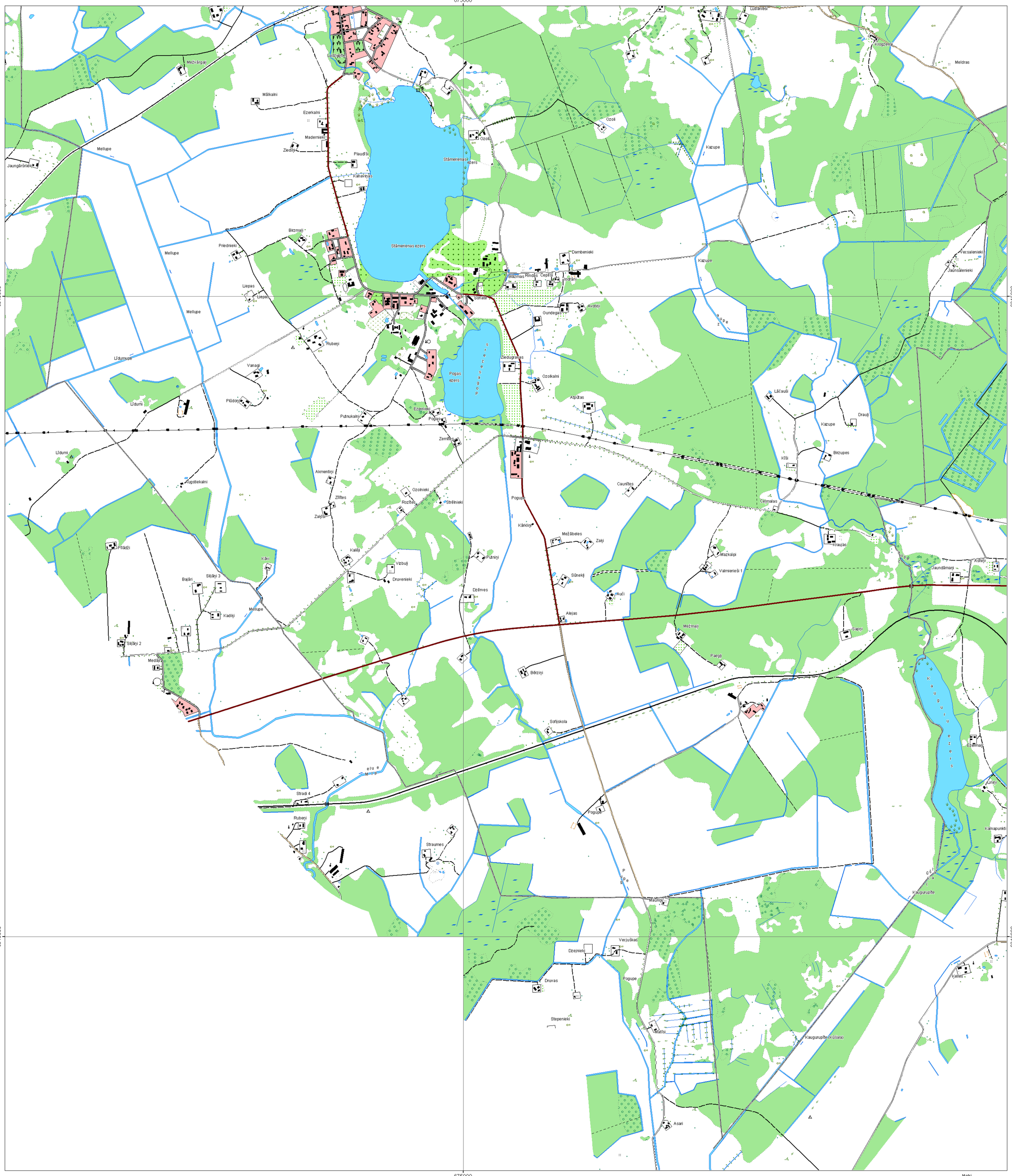

Apzīmējumi

- Aka, urbums
- Akmeņu krāvums
- Atsevišķs akmens
- Atsevišķs koks bez orientiera
- Atsevišķs krūms
- Bedre mākslīga ārpusmēroga
- DUS
- Degvielas krātuve
- Drupas ārpusmēroga
- Dūmenis
- GPS 3. klases punkts
- Grīslājs
- Gājēju tilts ārpusmēroga
- Izrakgāta zeme
- Kapliča
- Kapsēta bez apmežojuma ārpusmēr
- Karjers ārpusmēroga
- Lapu koku mežs
- Meldrājs, niedrājs
- Metālkonstrukciju tilts ārpusmēr
- Meža puduris bez orientiera noz
- Nojume, pavijons, lapene kvadra
- Pagrabs ārpusmēroga
- Piemineklis, skulptūra
- Pārpurvota zeme
- Radio un TV masts
- Radio un TV tornis
- Rets mežs
- Skrajmežs
- Skujkoku mežs
- Sūnājs
- Tornis
- Transformators ārpusmēroga
- Trianguālācijas punkts
- ĢeoPunkts uz bazniīcas mērogā
- Ūdenskrātuve, bas ārpusmēr kvadr
- Elektrolīnija uz metāla balstiem
- Akmeņu grēda
- Bedre mākslīga mērogā
- Blīvas apbūves kvartāla līnija
- Brauktuve apbūvētā teritorijā
- Brauktuves ass
- Lauku un meža ceļš
- Dabiska vai kanalizēta ūd.>3m<5m
- Dabiska vai kanalizēta ūd.<3m
- Drupas mērogā
- Dzelzceļš ar 1 sliežu ceļu
- Grūti izbraucams zemes ceļš
- Gājēju ceļņš <3m
- Izrakgāta zeme mērogā
- Jaunbūve mērogā
- Kapliča
- Karjers mērogā
- Koku aleja
- Koku rinda
- Koku rinda gar ceļiem, upēm
- Koku stādījumu josla
- Kontūru ierobežojošā līnija
- Kvarta līnija nepastāvīga
- Kvarta līnija pastāvīga
- Krūmu rinda gar ceļiem, upēm
- Krūmu rinda, dzīvžogs
- Lūdumvalnis
- Nojume, pavijons, lapene mērogā
- Nožogojums (metāla, mūra)
- Nožogojums (vieglts)
- Pagrabs mērogā
- Periodiski izžāvstoša ūd.>3m<5m
- Periodiski izžāvstoša ūdtece <3m
- Pārbraucams aizsprosts mērogā
- Pārbraucama aizsprosta mala
- Saimnieciisko obj atdaloša līnija
- Siltumnīca mērogā
- Slūžas vārti ar tiltu
- Stadions
- Stavlaukums mērogā
- Stiga <5m
- Stiga >5m
- Taka
- Tilts
- Uzlabota zemesceļa ass
- Uzlabota zemesceļa mala
- Zemesceļš
- Šaursliežu dzelzceļš
- Šosejas ar grants segumu mala
- Ūdenskrātuve,baseins,nostādīšana
- Ūdenst ar dambi, valni
- Ūdensteece mērogā
- Ūdensteece ass
- Ūdensteeces izzūdoīs posms mērogā
- Dzīvojamā vai saimn.ēka mērogā
- Nojume, pavijons, lapene mērogā
- Pagrabs mērogā
- Šosejas ar cieto segumu ass
- Šosejas ar grants segumu ass
- Augļu dārzs
- Blīva apbūve
- Jaunaudze
- Kapsēta ar apmežojumu
- Krūmājs
- Mežs
- Parks
- Sakņu dārzs
- Skrajmežs
- Vasarnīcu apbūve
- Šoseja ar cieto segumu
- Šoseja ar grants segumu
- Ūdenstece, ūdenstīpe
- Dzīvojamā vai saimn.ēka mēr.
- Rajona robeža
- Pagasta robeža

Metri
0 250 500 1 000

Mērogs 1:10 000

Koordinātu sistēma:LKS 92
Projekcija:Transversālā Merkatora
Referencelipsoīds: GCS_WGS_1984
Taisnleņķa koordinātu tīkls (civilā versija).

Attālums starp koordinātu tīkla līnijām apvidū - 5 km , uz kartes - 50cm

Karšu lapu shēma

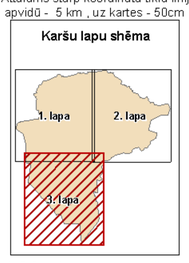

Šī karte ir Stāmerienas pagasta teritorijas plānojuma 2006.-2018. gadam sastāvdaļa, kas apstiprināts ar Stāmerienas pagasta padomes 2006.gada 27. decembra sēdes lēmumu (protokols Nr.16, 2. p.)

Izstrādātājs:Latvijas ģeotelpiskās informācijas aģentūra veica LR Valsts zemes dienesta vienkāršotās topogrāfiskās kartes (mērogā 1:10000, DGN formātā) konvertāciju , piemērojot darbam ar ESRI ArcView programmu.