2.karte
6.lapa

Gulbenes rajona Stradu pagasta teritorijas plānojums 2005.-2017. gads
Stradu pagasta teritorijas pašreizējā izmantošana

N

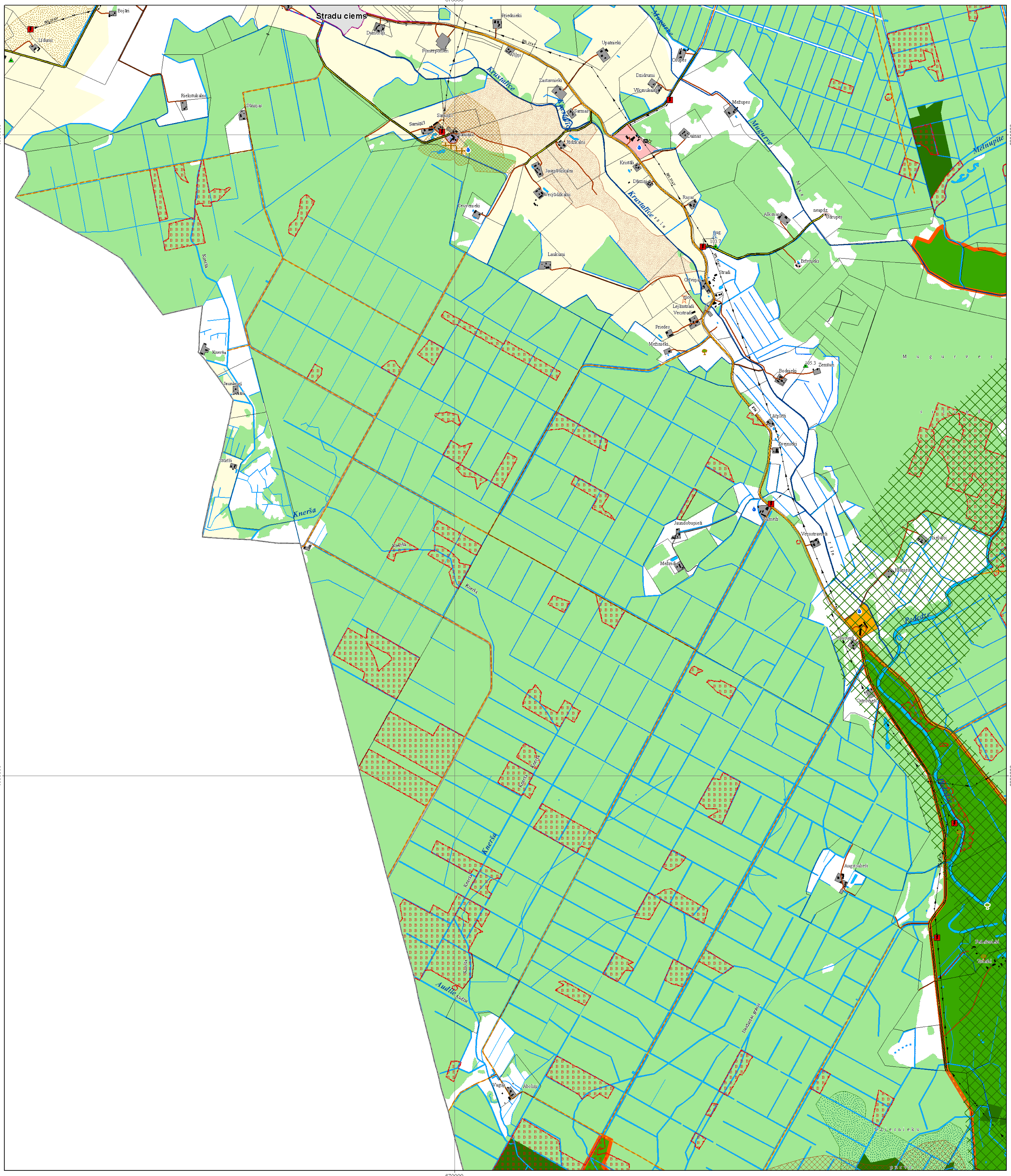

670000

Apzīmējumi

Lauksaimniecībā izmantojamā teritorija
- Nemeliorētās lauksaimniecībā izmantojamās zemes
- Meliorētās lauksaimniecībā izmantojamās zemes
- Nacionālās nozīmes lauksaimniecībā izmantojamā zeme
- Rajona nozīmes lauksaimniecībā izmantojamā zeme
- Mazdārziņu teritorija (Md)

Mežsaimniecībā izmantojamā teritorija
- Mežsaimniecībā izmantojamā teritorija
- Purvi
- Savvaļas briežu dārza robeža

Ūdenssaimniecībā izmantojamā teritorija
- Ezeri un dīķi
- Valsts nozīmes meliorācijas ūdensnotekas
- Upes un grāvji

Derīgo izrakteņu atradnes un karjeru tritorijas
- Māla ieguves karjers
- Māla atradnes
- Kūdras atradnes
- Sapropeļa atradnes

Apbūves teritorija.
- Daudzdzīvokļu dzīvojamās apbūves teritorija (DDz)
- Sabiedrisko iestāžu apbūves teritorija (S)
- Ražošanas objektu apbūves teritorija (R)
- Vasarnīcu apbūves teritorija (V)
- Ciemu apbūve
- Viensētu apbūve
- Bijusī viensētu apbūve
- Ēkas

Aizsargājamās dabas teritorijas un objekti
- Dabas liegumi
- Valsts nozīmes dižkoki
- Vietējās nozīmes dabas objekti
- Mikroliegumi
- Mikroliegumu buferzonas
- Biotopi

Bīstamo kravu pārvadāšanas maršruti
- Auto maršruti
- Dzelzceļa maršruti

Tūrisma un rekreācijas objekti
- Vietējās nozīmes velomaršruts
- Reģionālās nozīmes velomaršruts
- Orientēšanās sporta vietas
- Peldēšanās vieta

Inženiertehniskās apgādes tīkli un objekti
- Transformatoru apakšstacija
- Mobilo sakaru tornis

Ūdens ņemšanas vietas
- Artēziskie urbumi centralizētajai ūdensapgādei
- Artēziskie urbumi
- Ūdenstorņi
- Ūdensņemšanas vieta ugunsdzēsības vajadzībām
- Ūdenskrātuve ugunsdzēsības vajadzībām

Elektropārvades līnijas
- 110 kV elektropārvades līnijas
- 20kV elektropārvades līnijas
- 0.4 kV elektropārvades līnijas

Sakaru komunikācijas
- Gaisvadu optiskie kabeļi
- Pazemes optiskie kabeļi
- Sakaru gaisvadu līnijas
- Sakaru kabeļu līnijas
- Sakaru kabeļu kanalizācijas līnijas
- Automātiskā telefonu centrāle

Komunālās un tehniskās apbūves objekti un tīkli

Centralizētais ūdensvads
- Esošais ūdensvads
- Notekūdeņu attīrīšanas iekārtas
- Attīrīto notekūdeņu izplūdes vieta
- Zāģu skaidu izgāztuve

Satiksmes infrastruktūra
- Valsts 1.šķiras asfaltēts autoceļš
- Valsts 1.šķiras grants autoceļš
- Valsts 2.šķiras asfaltēts autoceļš
- Valsts 2.šķiras grants autoceļš
- Pašvaldības autoceļš
- Uzņēmuma ceļš
- Māju ceļš
- Ceļu infrastruktūras objekti

Dzelzceļš
- Darbojas
- Pārvadājumiem slēgts

Sociālās infrastruktūras objekti
- Pamatskola
- Klubi

Valsts un vietējās nozīmes kultūras pieminekļi
- Arheoloģijas pieminekļi
- Arhitektūras pieminekļi
- Vēstures pieminekļi

Teritorijas ar īpašu statusu
- Kapsētu teritorija
- Dabas un apstādījumu teritorija (DA)
- Rajona nozīmes ainaviski vērtīgās teritorijas

Citi objekti
- GPS 3.klases punkts
- Triangulācijas punkts
- Dūmeņi

Robežas
- Rajona robeža
- Pagasta robeža
- Ciemu robežas
- Kadastra vienību robežas

Metri
0 250 500 1 000
Mērogs 1:10 000

Koordinātu sistēma:LKS 92
Projekcija:Transversālā Merkatora
Referencelipsoīds: GCS_WGS_1984
Taisnleņķa koordinātu tīkls (civilā versija).

Attālums starp koordinātu tīkla līnijām apvidū - 5 km , uz kartes - 50cm

Inženiertīkli attēloti shematiski un precizējami pēc to uzmērīšanas dabā.

Šī karte ir STRADU PAGASTA TERITORIJAS PLĀNOJUMA 2005.- 2017. GADAM sastāvdaļa.

Izstrādātājs: Stradu pagasta padome.
Karte izstrādāta Stradu pagasta padomē.
Kartes izstrādē izmantoti:
-Valsts zemes dienesta vienkāršotā topogrāfiskā karte mērogā 1:10000;
- Valsts zemes dienesta nekustamā īpašuma Valsts kadastra reģistra informācija;
-Stradu pagasta pašvaldības rīcībā esošie dati.

Karšu lapu shēma

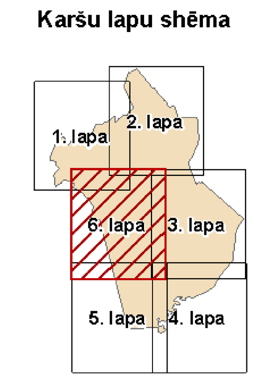

Apstiprināts ar Stradu pagasta padomes 2006.gada 12.jūlija sēdes lēmumu (protokols Nr.10,1.p.)

Stradu pagasta padomes priekšsēdētāja: ____________________ A.Vīgante

2006.g. ______________________ Z.V.