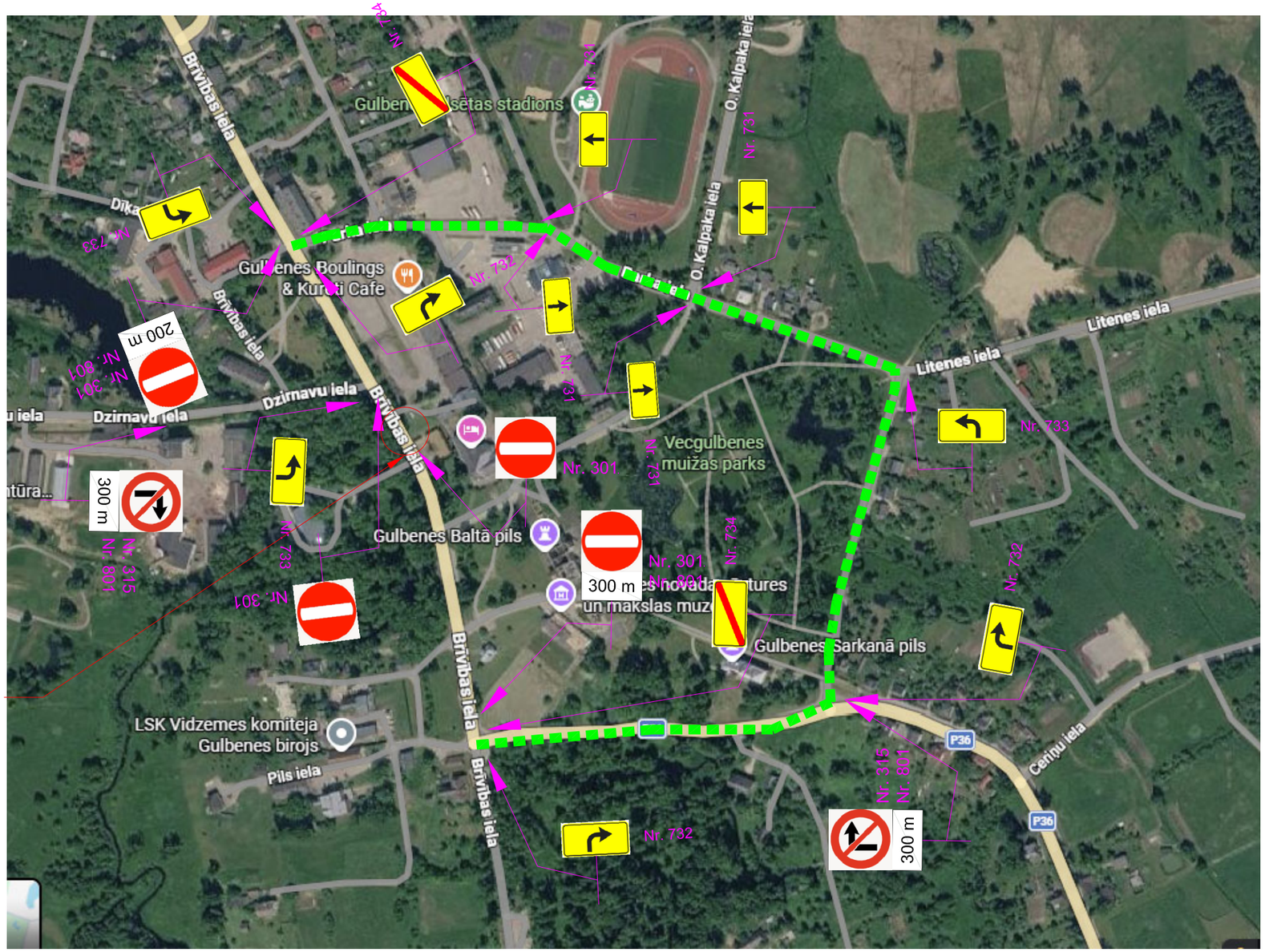

Slēgtais darbu veikšanas posms

SASKAŅOJUMI

PIEZĪMES

1. Ceļu aprīkojumu uzstādīt atbilstoši LVS 77 "Ceļa zīmes"un MK noteikumi Nr. 421 "Noteikumi par darba vietu aprīkošanu uz ceļiem"prasībām.
2. Darbus veic SIA "Pamatceļš", atbildīgais būvdarbu vadītājs: Ervīns Kaupers, tālr. +371 26410241.
3. Nodrošināt iedzīvotāju un operatīvā transporta piekļūšanu slēgtā posma objektiem
4. Darbu veicējam ir tiesības regulēt satiksmi darbu veikšanas laikā, ja rodas neparedzēti apstākļi, kurus ar darba vietas aprīkojuma shēmā esošajiem tehniskajiem līdzekļiem nav iespējams nekavējoties novērst (MK Nr. 412 punkts 20)
5. Satiksmes organizācijas shēma tiks saglabāta arī brīvdienās un svētku dienās.
6. Esošie satiksmes organizācijas līdzekļi tiks saglabāti, līdz to demontāžai vai jaunu satiksmes organizācijas līdzekļu uzstādīšanai. Atsevišķos gadījumos esošās zīmes var tikt īslaicīgi aizsegtas.
7. Darbu zonā, kur būs pievienojums no blakus esošajiem ceļiem, tiks uzstādītas ceļa zīmes Nr. 118 (uz ceļa strādā) un ar papildzīmi Nr. 815 (darbības virzieni) un papildzīmi Nr. 849 (Uzmanību! Kustība atļauta tikai sekojot transporta plūsmai)
8. Par darba vietas aprīkojumu atbildīgā persona: Ervīns Kaupers, būvdarbu vadītājs, +371 26410241.

SATIKSMES ORGANIZĀCIJAS SHĒMA

Būvobjekta nosaukums: ***"Brīvības ielas pārbūve posmā no Parka ielas līdz Krustalīces caurtekai, Gulbenē, 1. kārta"***

Izpildītājs: SIA "Pamatceļš", reģ. nr.: 52403043011, adrese: Jaunā iela 7G, Janopole, Griškānu pag., Rēzeknes nov., LV-4601, mob.: +371 27313999

Plānotais darbu izpildes termiņš: 02.09.2026. plkst. 08:00 - 03.09.2026 .plkst. 18:00

					"Brīvības ielas pārbūve posmā no Parka ielas līdz Krustalīces caurtekai, Gulbenē, 1. kārta"	Litera	Masa	Mērogs
			Paraksts	Dat.				
Izstrādāja		E. Kaupers						
Pieņēma								
					SATIKSMES ORGANIZĀCIJAS SHĒMA	SOS - 5		